Julella fallaciosa (Stizenb. ex Arnold) R. C. Harris

Birken-Streukernflechte

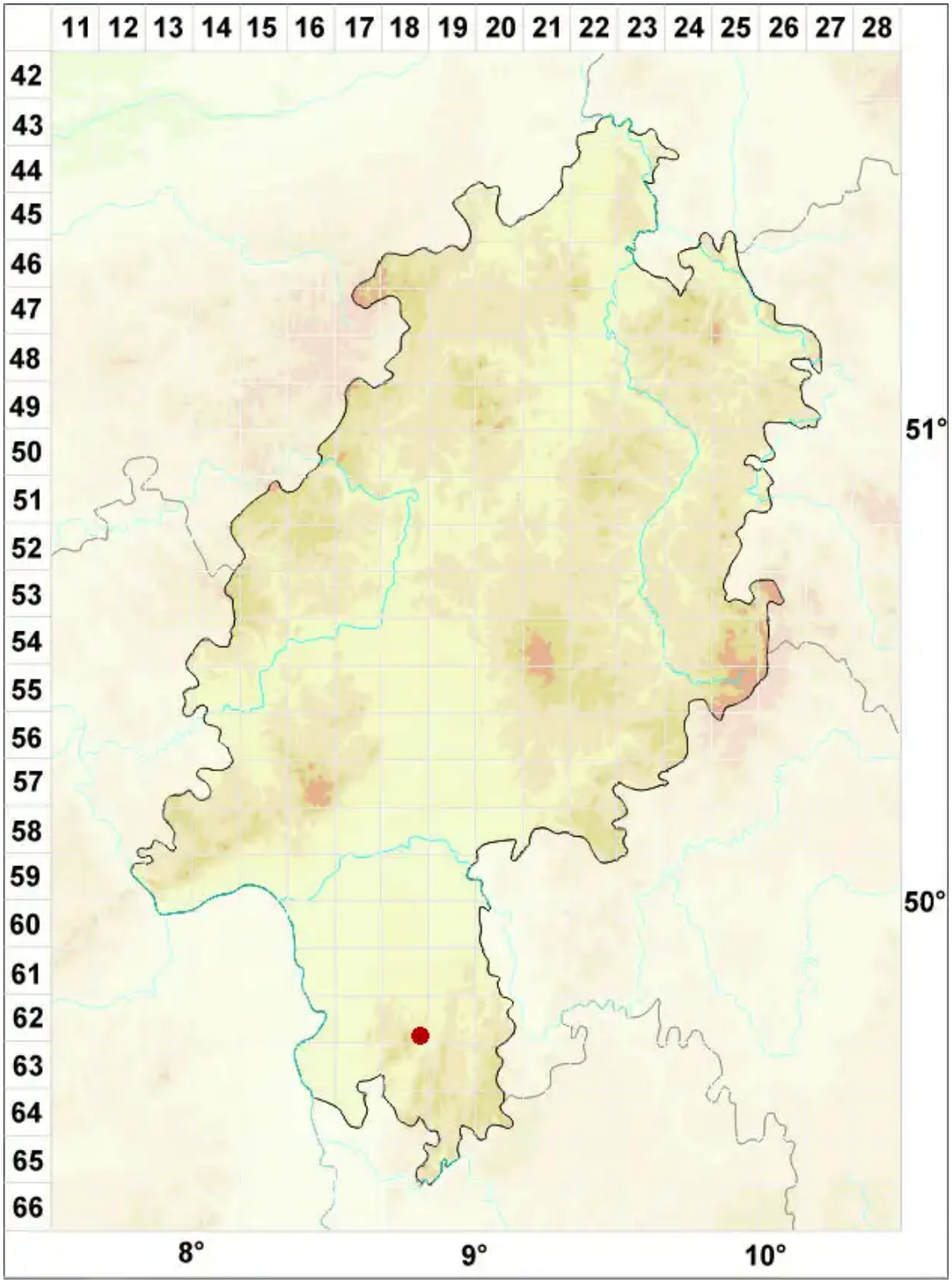

Legende:

Symbole:

Ausgefülltes Symbol:
Zeitraum von 1980 bis heute (Aktuelle Angabe)

Leeres Symbol:
Zeitraum vor 1980 (Altangabe)

Quadrat: Herbarbeleg

© Flechten in Hessen (2025): https://hessen.flechten-deutschland.de/organismen/polyblastia-fallaciosa-stizenb-ex-arnold
Abgerufen am 28.08.2025, 05:33 Uhr. Kartendarstellung durch: Zentralstelle Deutschland, http://www.zentralstelle-deutschland.de