# Xanthoria candelaria (L.) Th. Fr.

## Leuchter-Gelbflechte

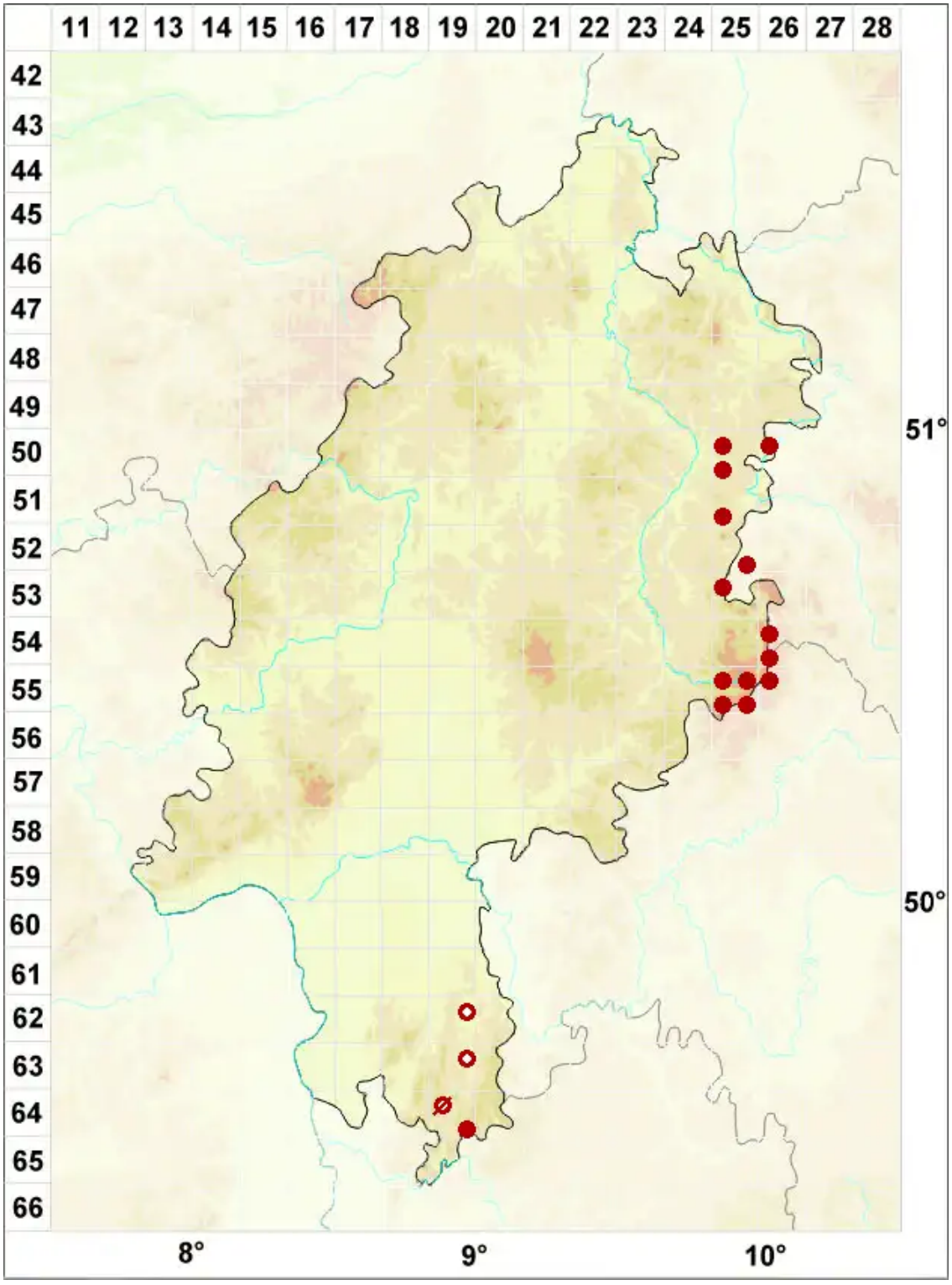


**Legende:**

**Symbole:**

Ausgefülltes Symbol:
Zeitraum von 1980 bis heute (Aktuelle Angabe)

Leeres Symbol:
Zeitraum vor 1980 (Altangabe)

Quadrat: Herbarbeleg

© Flechten in Hessen (2026): https://hessen.flechten-deutschland.de/organismen/polycauliona-candelaria-l-fr%C3%B6d%C3%A9n-arup-s%C3%B8chting
Abgerufen am 28.11.2026, 18:33 Uhr. Kartendarstellung durch: Zentralstelle Deutschland, http://www.zentralstelle-deutschland.de