Polysporina pusilla (Anzi) M. Steiner ex Kantvilas

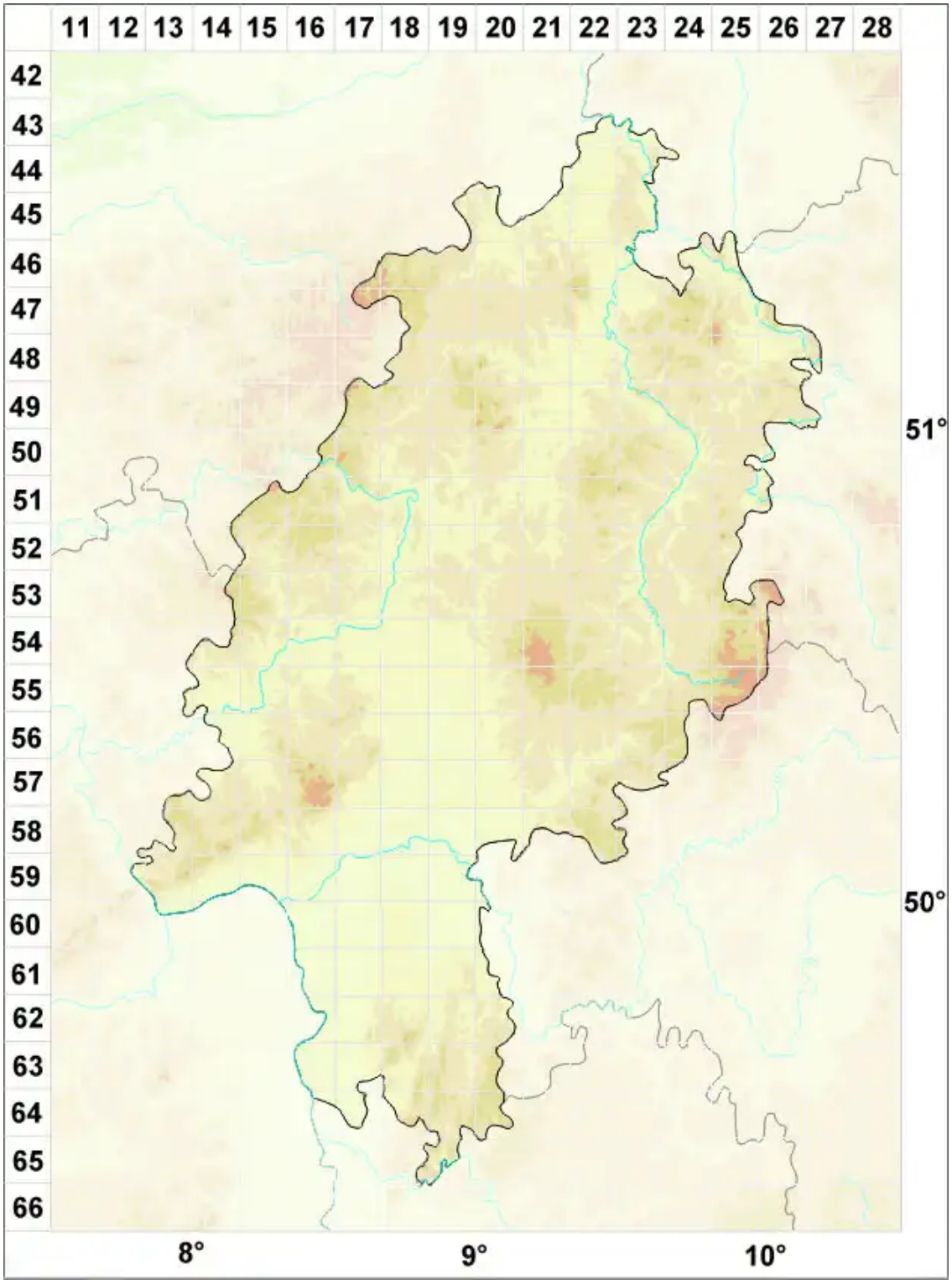

Legende:

Symbole:

Ausgefülltes Symbol:
Zeitraum von 1980 bis heute (Aktuelle Angabe)

Leeres Symbol:
Zeitraum vor 1980 (Altangabe)

Quadrat: Herbarbeleg

© Flechten in Hessen (2026): https://hessen.flechten-deutschland.de//organismen/polysporina-pusilla-anzi-m-steiner-ex-kantvilas
Abgerufen am 24.11.2026, 19:48 Uhr. Kartendarstellung durch: Zentralstelle Deutschland, http://www.zentralstelle-deutschland.de