Porpidia macrocarpa (DC.) Hertel & A. J. Schwab

Großfrüchtige Ringflechte

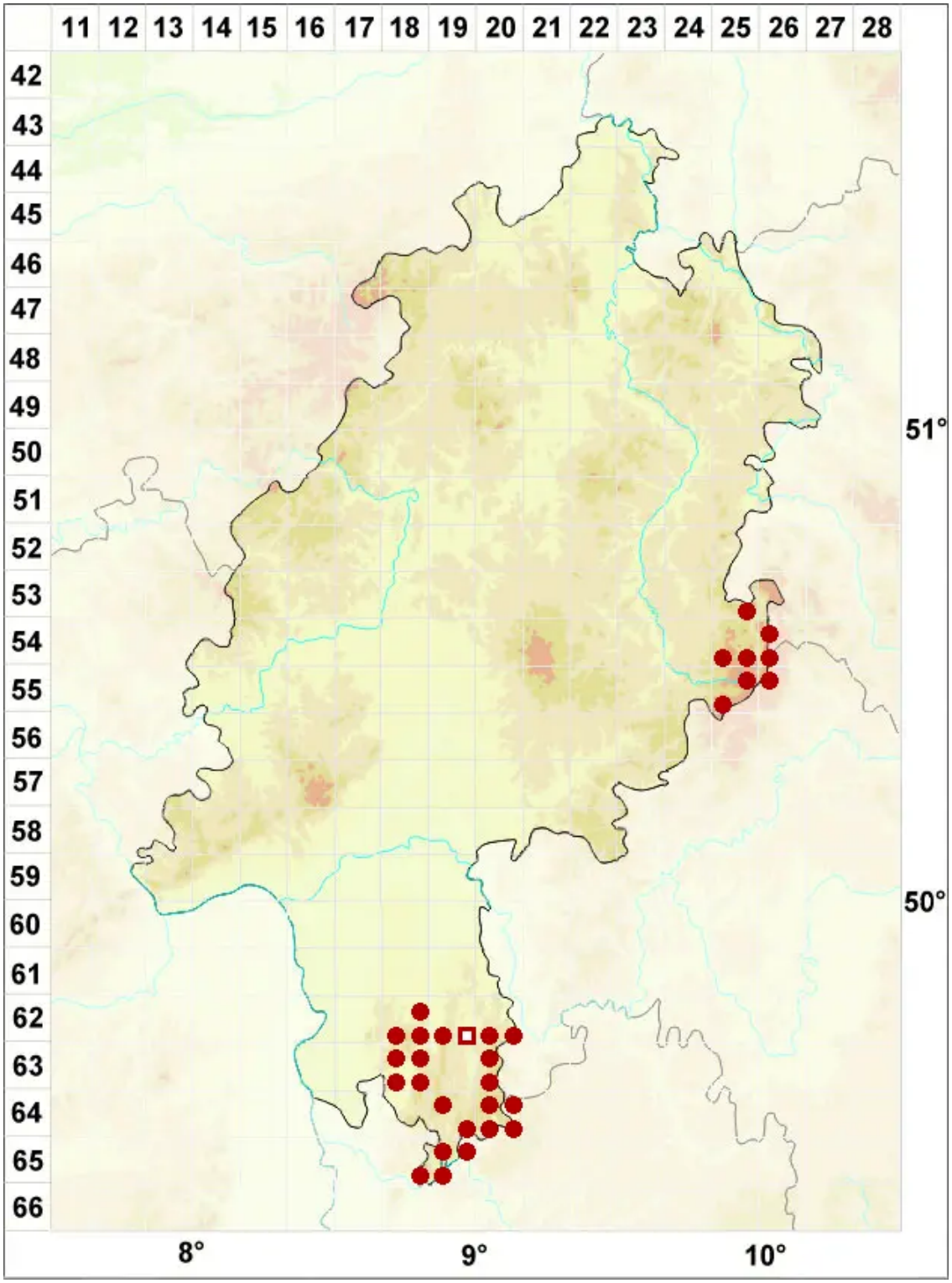

Legende:

Symbole:

Ausgefülltes Symbol:
Zeitraum von 1980 bis heute (Aktuelle Angabe)

Leeres Symbol:
Zeitraum vor 1980 (Altangabe)

Quadrat: Herbarbeleg

© Flechten in Hessen (2024): https://hessen.flechten-deutschland.de/organismen/porpidia-macrocarpa-dc-hertel-a-j-schwab
Abgerufen am 22.11.2024, 07:21 Uhr. Kartendarstellung durch: Zentralstelle Deutschland, http://www.zentralstelle-deutschland.de