Lecanora garovaglii (Körb.) Zahlbr.

Garovaglios Mauerflechte

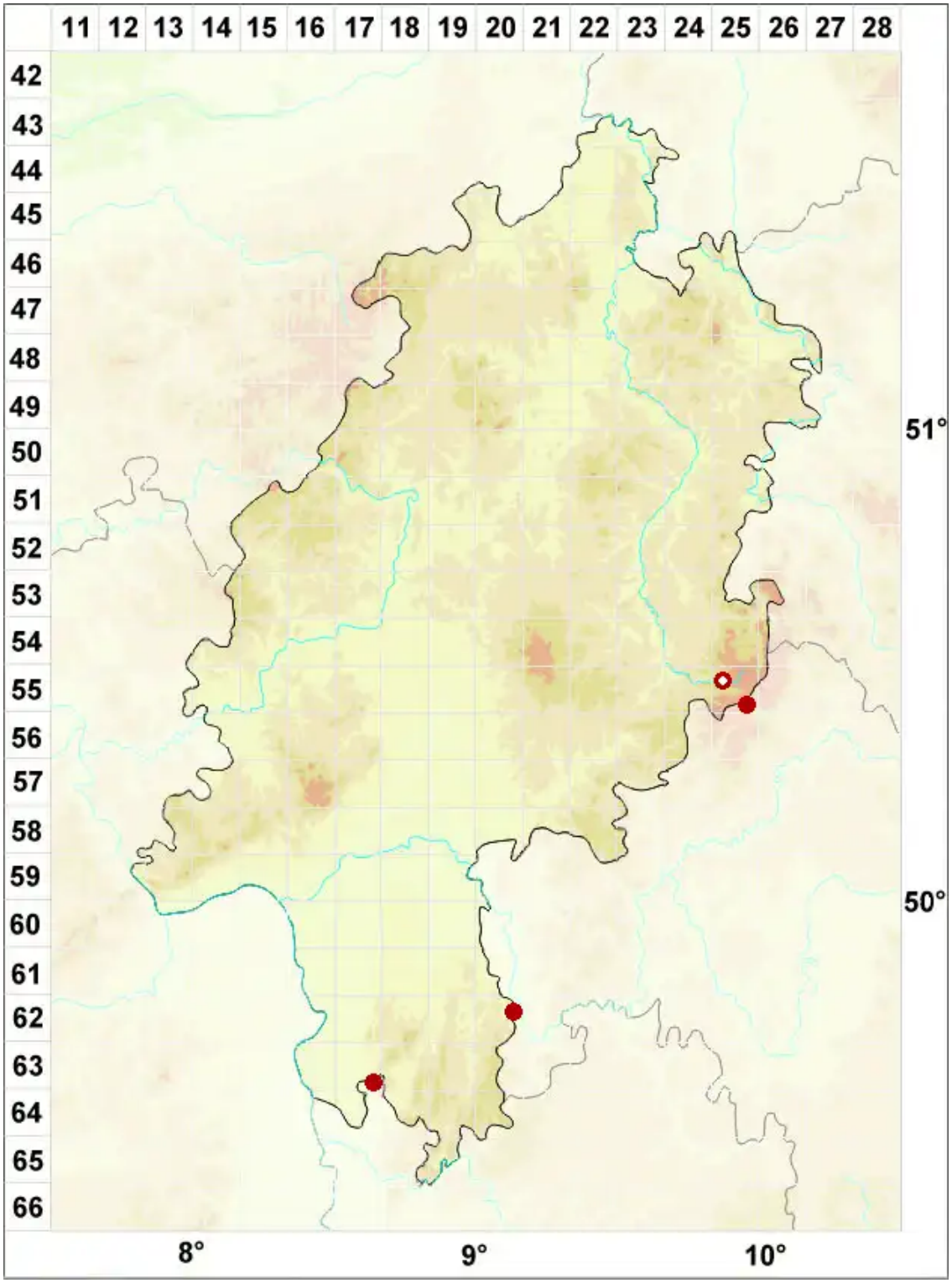

Legende:

Symbole:

Ausgefülltes Symbol:
Zeitraum von 1980 bis heute (Aktuelle Angabe)

Leeres Symbol:
Zeitraum vor 1980 (Altangabe)

Quadrat: Herbarbeleg

© Flechten in Hessen (2025): https://hessen.flechten-deutschland.de/organismen/protoparmeliopsis-garovaglii-k%C3%B6rb-arup-zhao-xin-lumbsch
Abgerufen am 03.09.2025, 02:47 Uhr. Kartendarstellung durch: Zentralstelle Deutschland, http://www.zentralstelle-deutschland.de