# Protothelenella corrosa (Körb.) H. Mayrhofer & Poelt

## Stein-Kleinaugenflechte

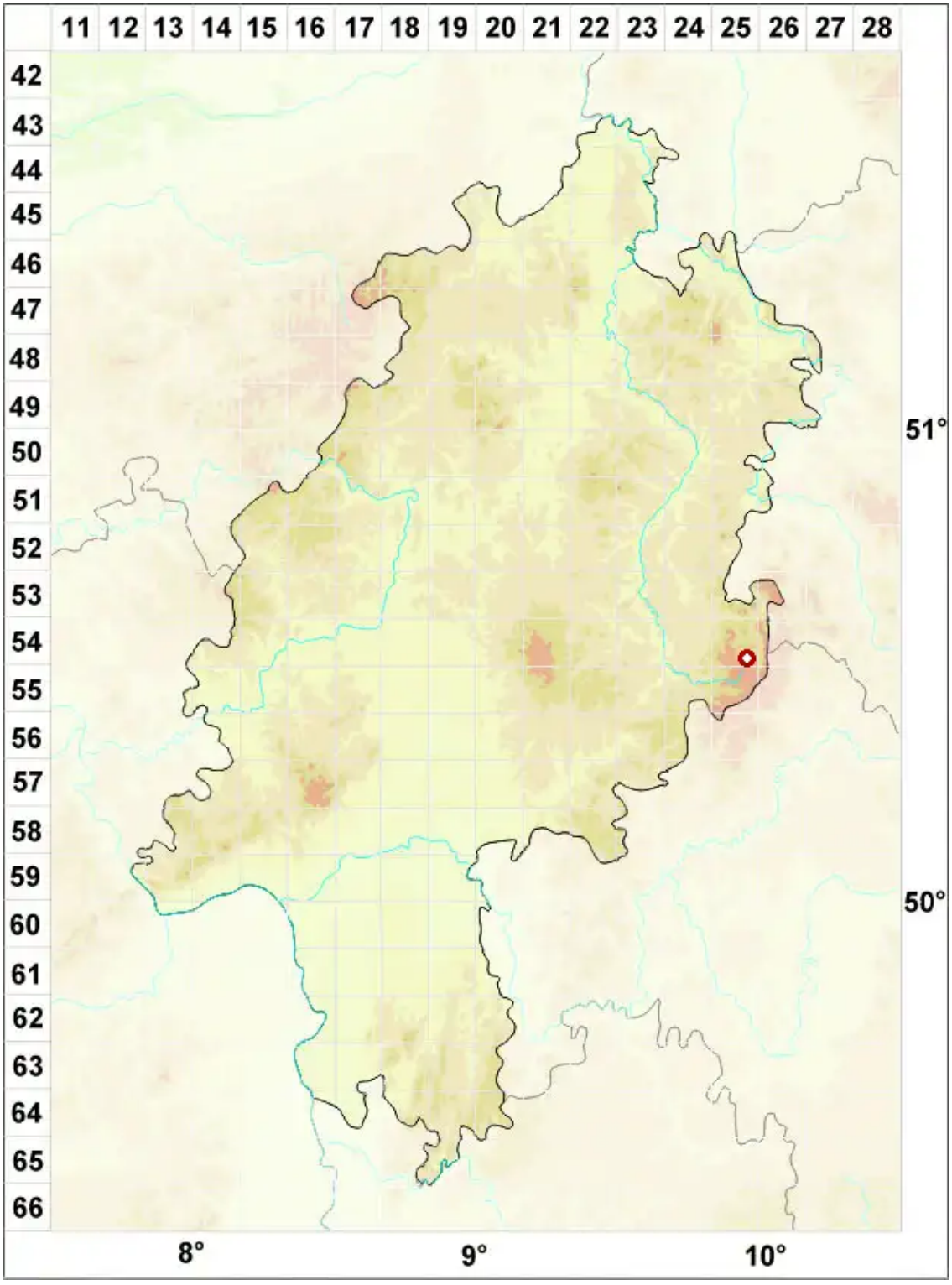


**Legende:**

**Symbole:**

Ausgefülltes Symbol:
Zeitraum von 1980 bis heute (Aktuelle Angabe)

Leeres Symbol:
Zeitraum vor 1980 (Altangabe)

Quadrat: Herbarbeleg

© Flechten in Hessen (2026): https://hessen.flechten-deutschland.de/organismen/protothelenella-corrosa-k%C3%B6rb-h-mayrhofer-poelt
Abgerufen am 24.11.2026, 21:04 Uhr. Kartendarstellung durch: Zentralstelle Deutschland, http://www.zentralstelle-deutschland.de