Protothelenella sphinctrinoidella (Nyl.) H. Mayrhofer & Poelt

Algen-Kleinaugenflechte

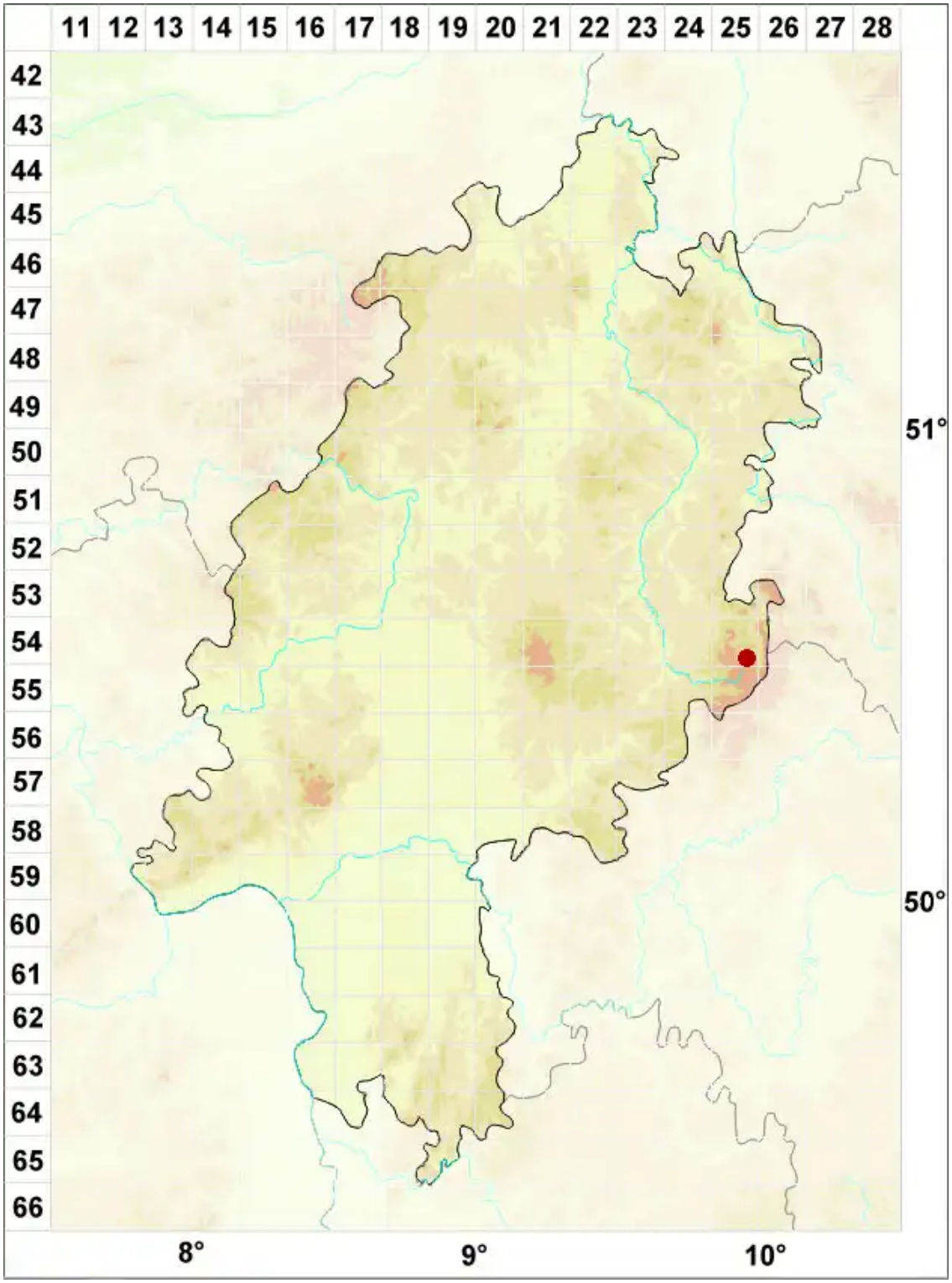

Legende:

Symbole:

Ausgefülltes Symbol:
Zeitraum von 1980 bis heute (Aktuelle Angabe)

Leeres Symbol:
Zeitraum vor 1980 (Altangabe)

Quadrat: Herbarbeleg

© Flechten in Hessen (2025): https://hessen.flechten-deutschland.de/organismen/protothelenella-sphinctrinoidella-nyl-h-mayrhofer-poelt
Abgerufen am 27.08.2025, 21:28 Uhr. Kartendarstellung durch: Zentralstelle Deutschland, http://www.zentralstelle-deutschland.de