Pyrrhospora rubiginans (Nyl.) P. James & Poelt

Stein-Feuerflechte

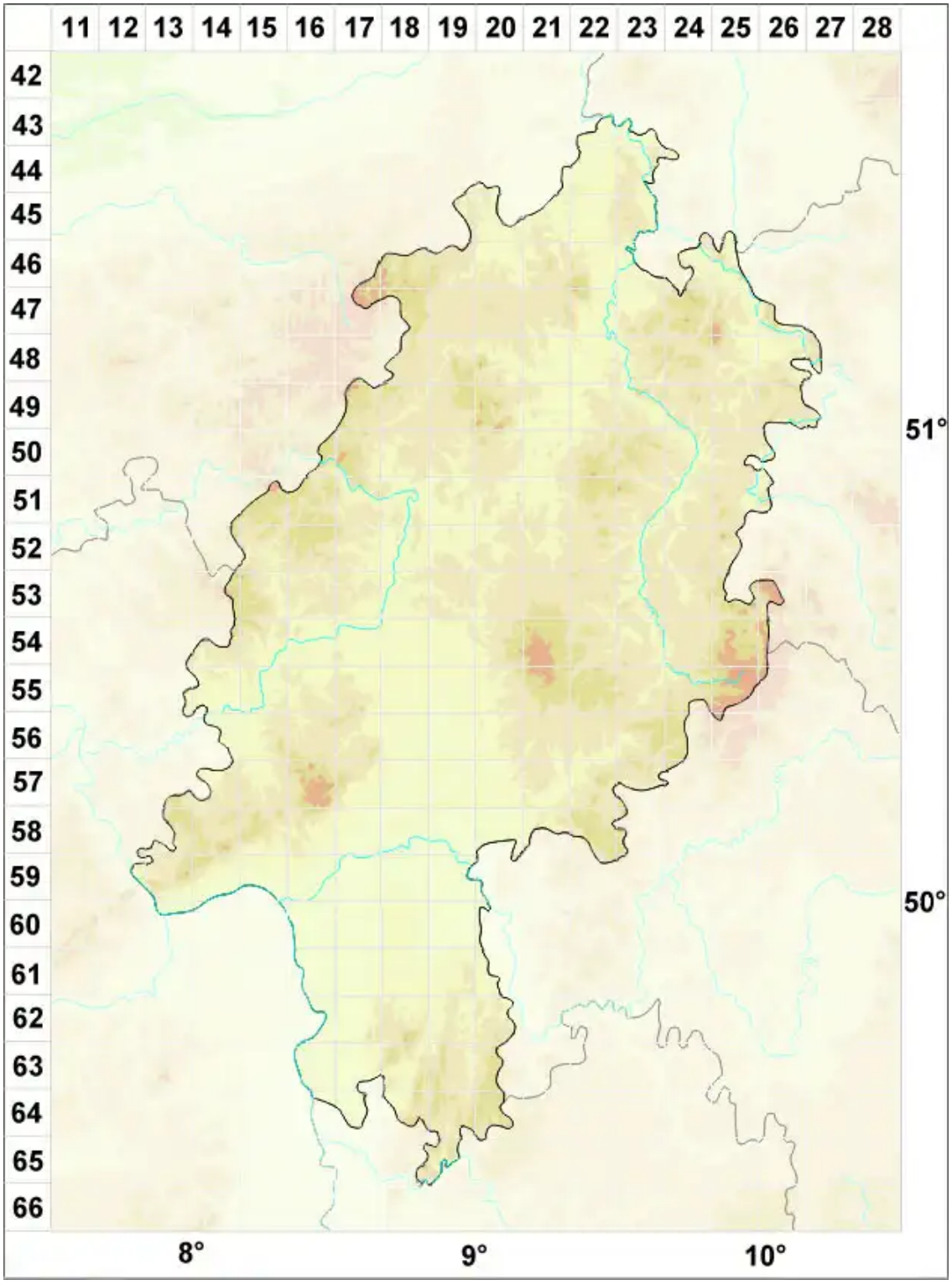

Legende:

Symbole:

Ausgefülltes Symbol:
Zeitraum von 1980 bis heute (Aktuelle Angabe)

Leeres Symbol:
Zeitraum vor 1980 (Altangabe)

Quadrat: Herbarbeleg

© Flechten in Hessen (2026): https://hessen.flechten-deutschland.de/organismen/pyrrhospora-rubiginans-nyl-p-james-poelt
Abgerufen am 23.11.2026, 04:42 Uhr. Kartendarstellung durch: Zentralstelle Deutschland, http://www.zentralstelle-deutschland.de