Rinodina luridata (Körb.) H. Mayrhofer, Scheid. & Sheard

Blasse Braunsporflechte

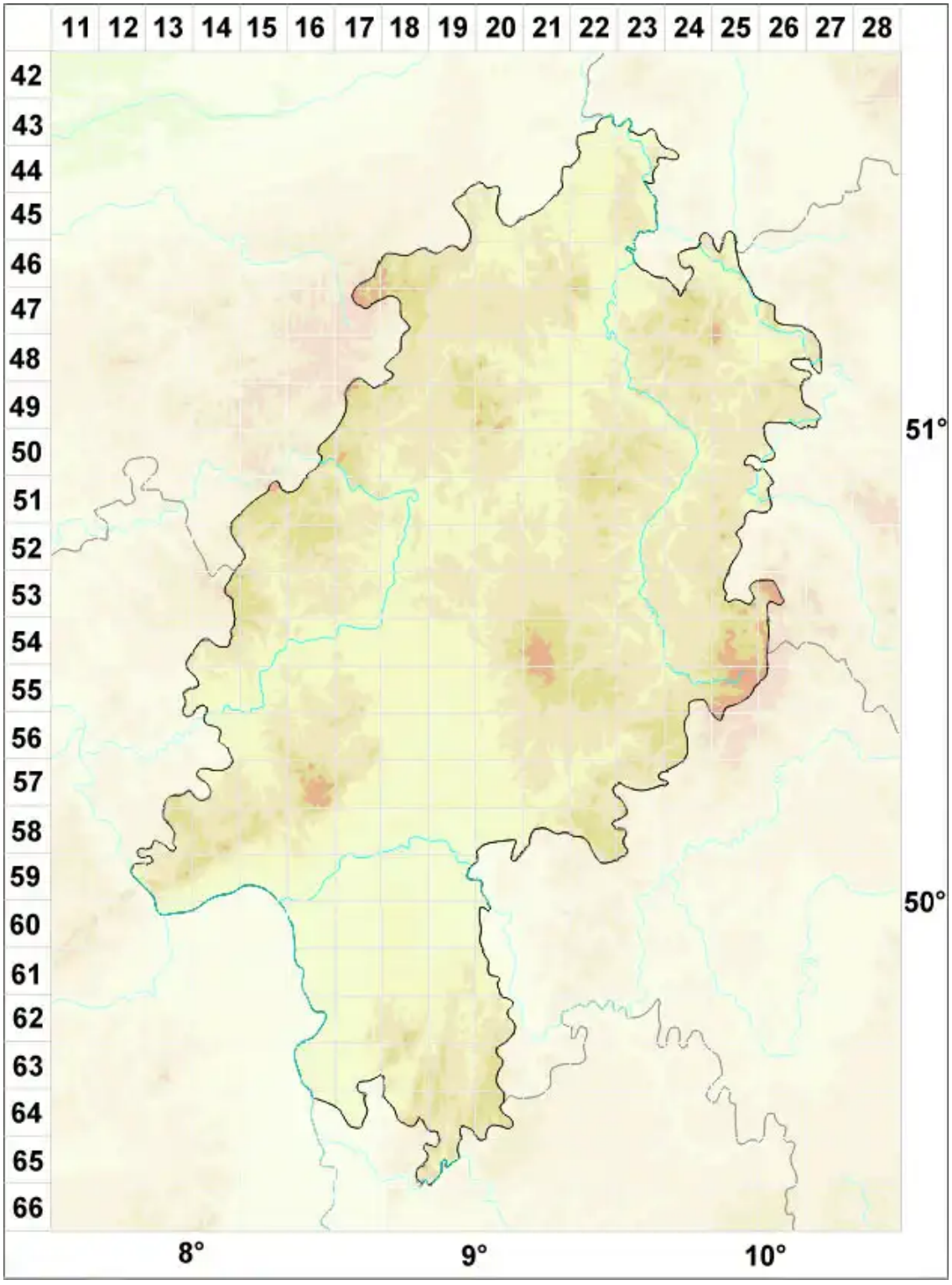

Legende:

Symbole:

Ausgefülltes Symbol:
Zeitraum von 1980 bis heute (Aktuelle Angabe)

Leeres Symbol:
Zeitraum vor 1980 (Altangabe)

Quadrat: Herbarbeleg

© Flechten in Hessen (2026): https://hessen.flechten-deutschland.de/organismen/rinodina-luridata-k%C3%B6rb-h-mayrhofer-scheid-sheard
Abgerufen am 23.11.2026, 15:24 Uhr. Kartendarstellung durch: Zentralstelle Deutschland, http://www.zentralstelle-deutschland.de