Sagedia simoënsis (Räsänen) A. Nordin, Savi■ & Tibell

Stiftchen-Kragenflechte

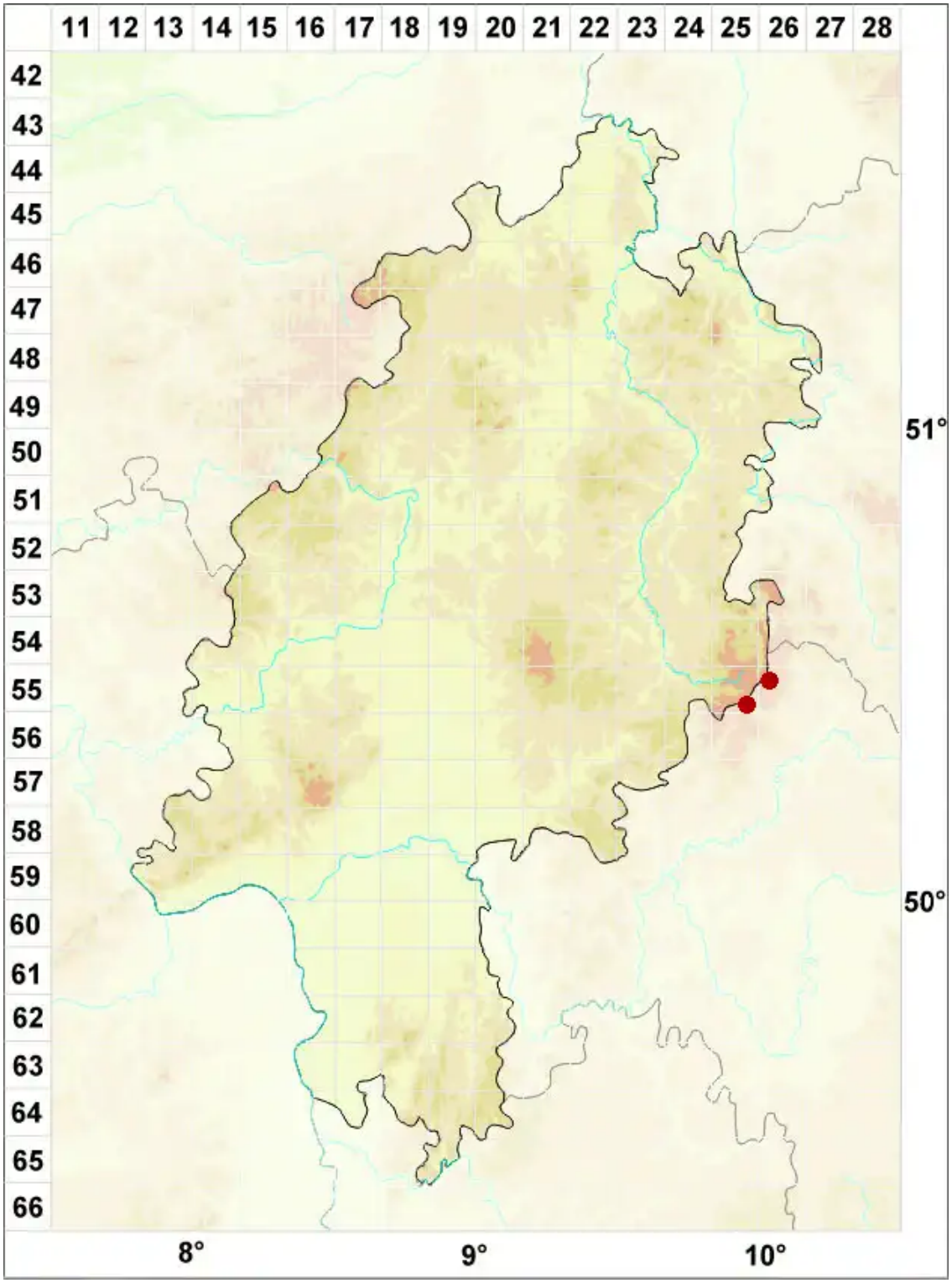

Legende:

Symbole:

Ausgefülltes Symbol:
Zeitraum von 1980 bis heute (Aktuelle Angabe)

Leeres Symbol:
Zeitraum vor 1980 (Altangabe)

Quadrat: Herbarbeleg

© Flechten in Hessen (2025): https://hessen.flechten-deutschland.de/organismen/sagedia-simo%C3%ABnsis-r%C3%A4s%C3%A4nen-a-nordin-savi%C4%87-tibell-1
Abgerufen am 28.07.2025, 15:11 Uhr. Kartendarstellung durch: Zentralstelle Deutschland, http://www.zentralstelle-deutschland.de