Schadonia fecunda (Th. Fr.) V■zda & Poelt

Alpen-Schalenflechte

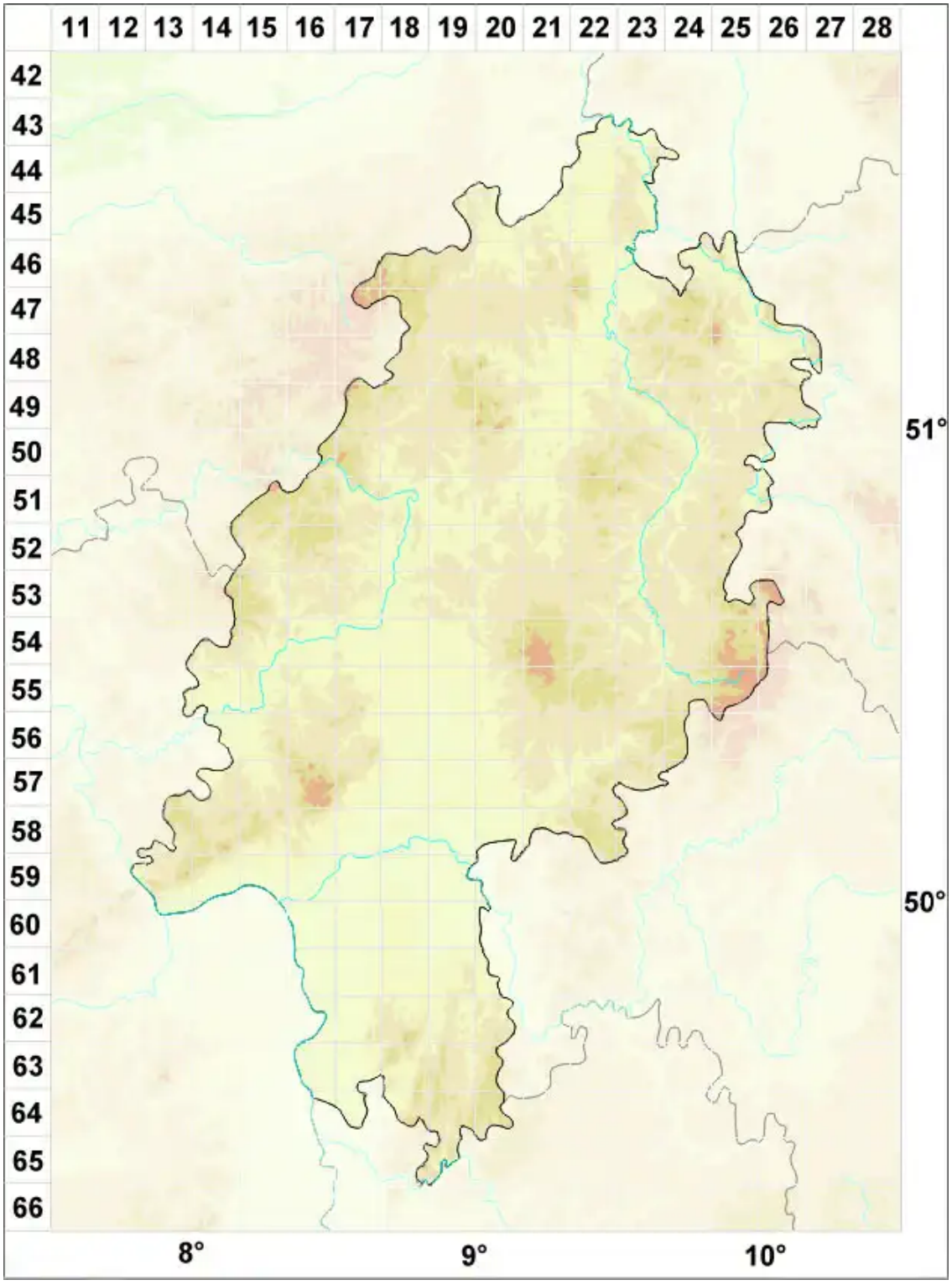

Legende:

Symbole:

Ausgefülltes Symbol:
Zeitraum von 1980 bis heute (Aktuelle Angabe)

Leeres Symbol:
Zeitraum vor 1980 (Altangabe)

Quadrat: Herbarbeleg

© Flechten in Hessen (2026): https://hessen.flechten-deutschland.de/organismen/schadonia-fecunda-th-fr-v%C4%9Bzda-poelt
Abgerufen am 24.11.2026, 00:52 Uhr. Kartendarstellung durch: Zentralstelle Deutschland, http://www.zentralstelle-deutschland.de