Schismatomma decolorans (Turner & Borrer ex Sm.) Clauzade

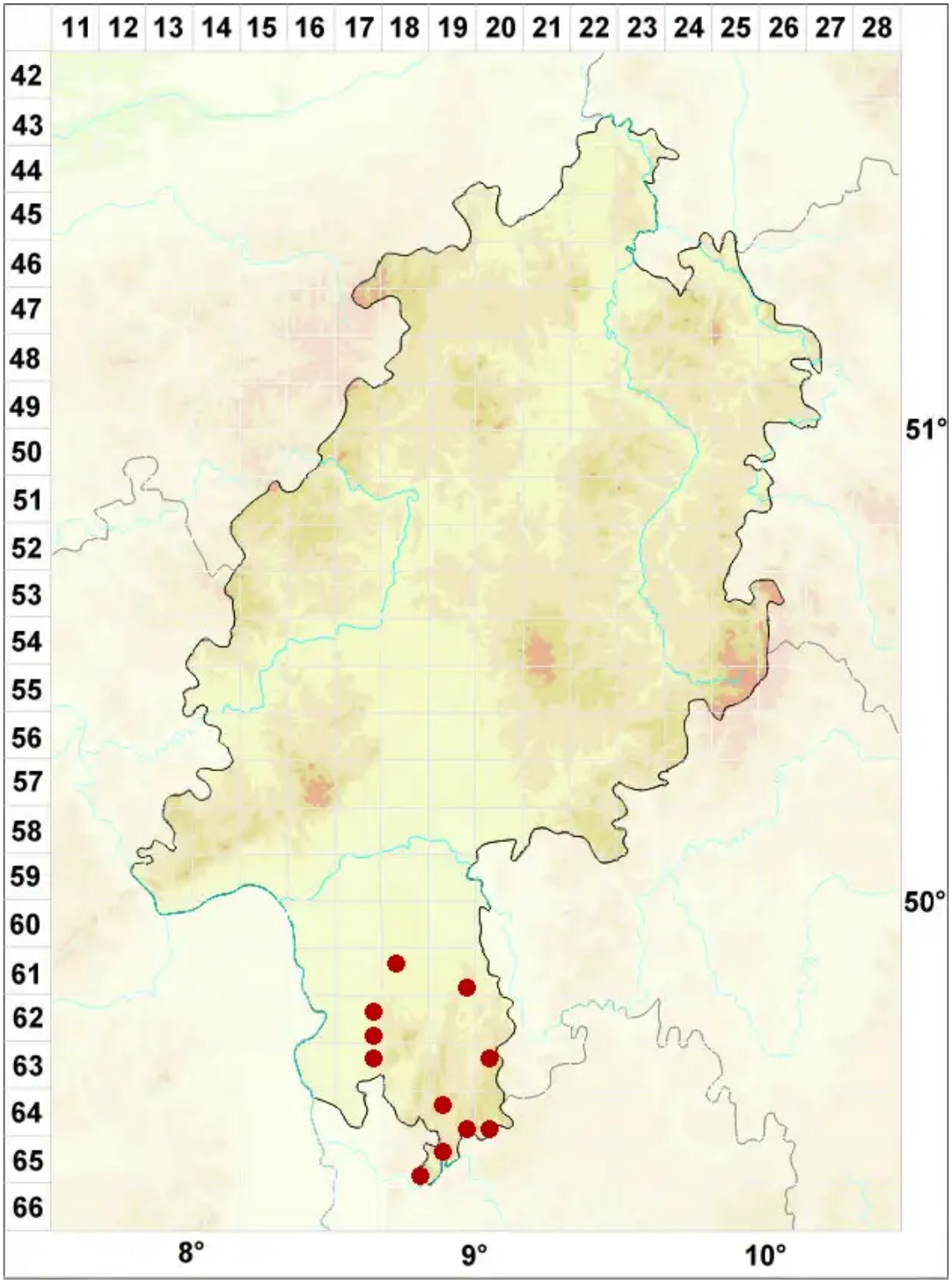

Legende:

Symbole:

Ausgefülltes Symbol:
Zeitraum von 1980 bis heute (Aktuelle Angabe)

Leeres Symbol:
Zeitraum vor 1980 (Altangabe)

Quadrat: Herbarbeleg

© Flechten in Hessen (2025): https://hessen.flechten-deutschland.de/organismen/schismatomma-decolorans-turner-borrer-ex-sm-clauzade-v%C4%9Bzda
Abgerufen am 02.09.2025, 10:04 Uhr. Kartendarstellung durch: Zentralstelle Deutschland, http://www.zentralstelle-deutschland.de