Leptogium lichenoides (L.) Zahlbr.

Gefranste Gallertflechte

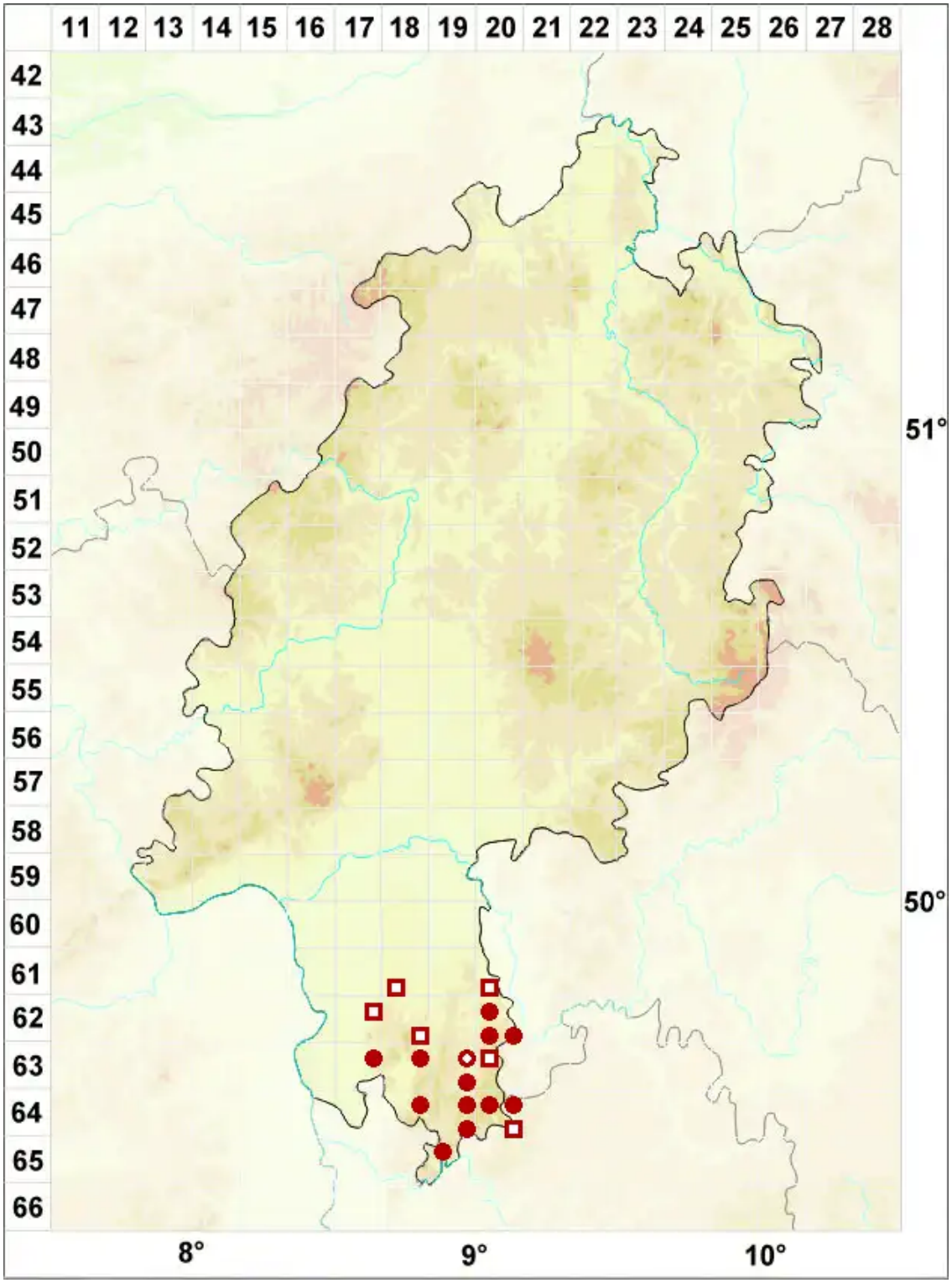

Legende:

Symbole:

Ausgefülltes Symbol:
Zeitraum von 1980 bis heute (Aktuelle Angabe)

Leeres Symbol:
Zeitraum vor 1980 (Altangabe)

Quadrat: Herbarbeleg

© Flechten in Hessen (2025): https://hessen.flechten-deutschland.de/organismen/scytinium-lichenoides-l-ot%C3%A1lora-pm-j%C3%B8rg-wedin
Abgerufen am 26.08.2025, 09:43 Uhr. Kartendarstellung durch: Zentralstelle Deutschland, http://www.zentralstelle-deutschland.de