Leptogium pulvinatum (Hoffm.) Otálora

Polster-Gallertflechte

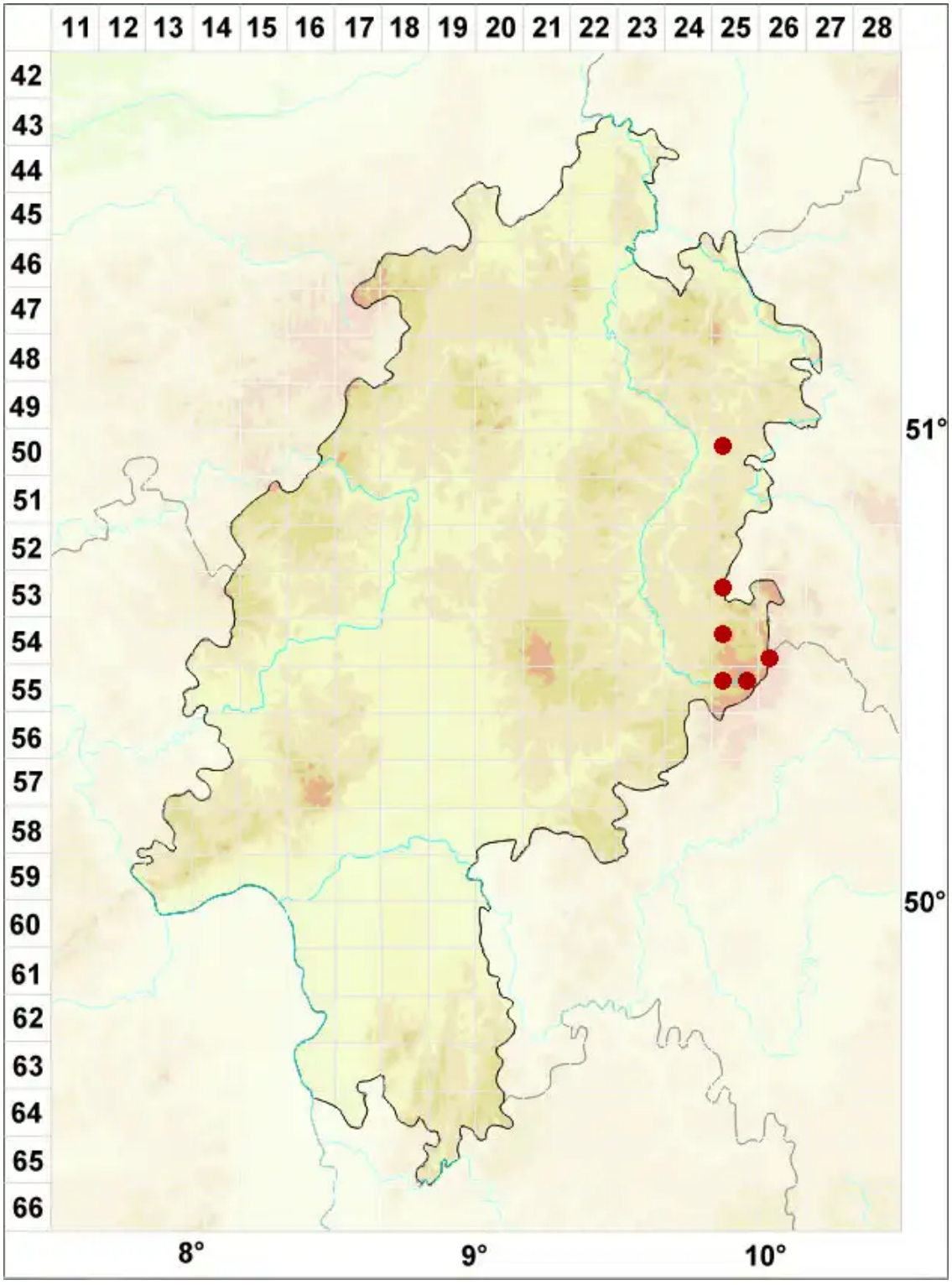

Legende:

Symbole:

Ausgefülltes Symbol:
Zeitraum von 1980 bis heute (Aktuelle Angabe)

Leeres Symbol:
Zeitraum vor 1980 (Altangabe)

Quadrat: Herbarbeleg

© Flechten in Hessen (2026): https://hessen.flechten-deutschland.de/organismen/scytinium-pulvinatum-hoffm-p-m-j%C3%B8rg-wedin
Abgerufen am 26.11.2026, 04:10 Uhr. Kartendarstellung durch: Zentralstelle Deutschland, http://www.zentralstelle-deutschland.de