Strangospora deplanata (Almq.) Clauzade & Cl. Roux

Abgeplattete Rundsporflechte

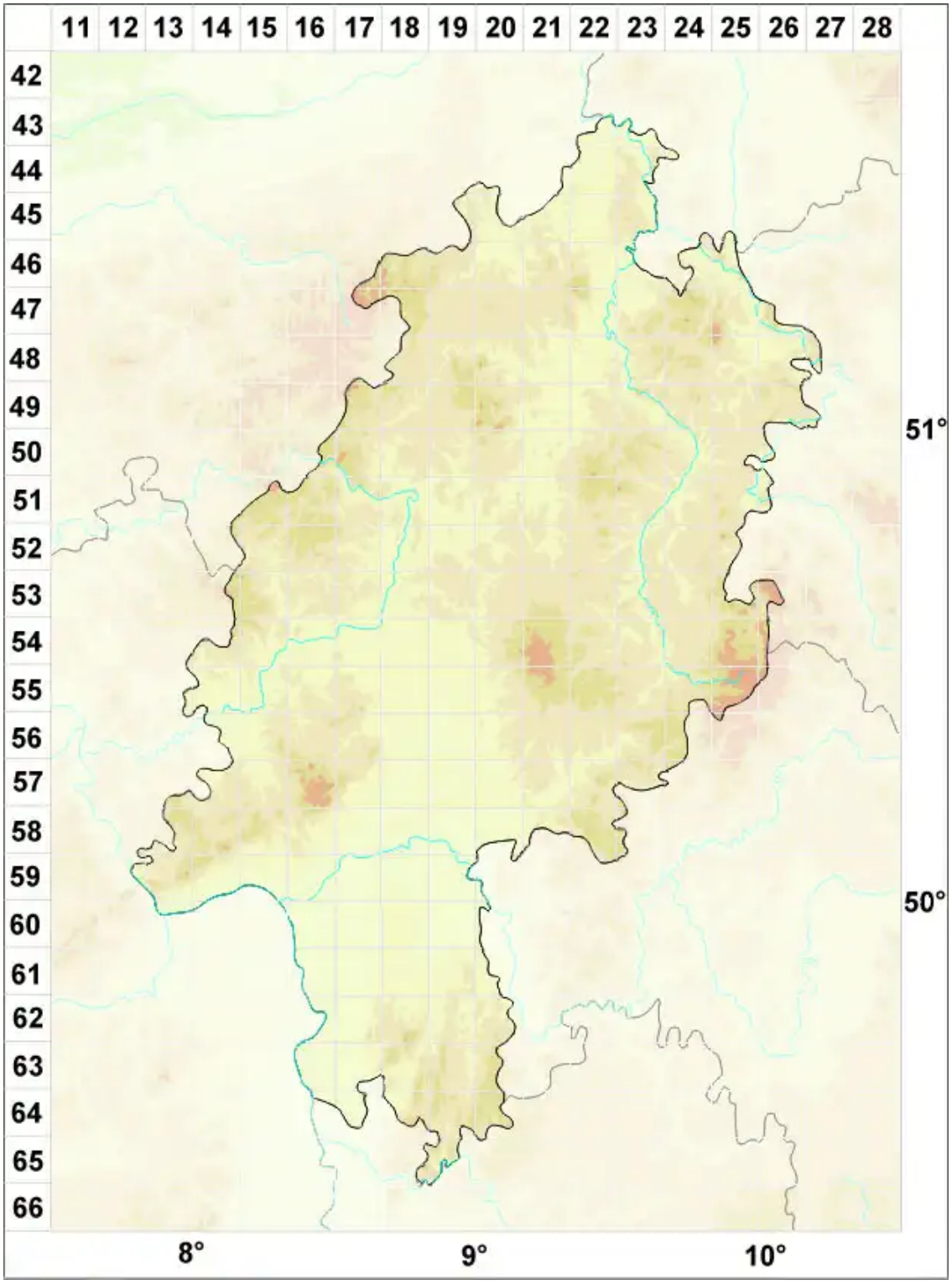

Legende:

Symbole:

Ausgefülltes Symbol:
Zeitraum von 1980 bis heute (Aktuelle Angabe)

Leeres Symbol:
Zeitraum vor 1980 (Altangabe)

Quadrat: Herbarbeleg

© Flechten in Hessen (2026): https://hessen.flechten-deutschland.de/organismen/strangospora-deplanata-almq-clauzade-cl-roux
Abgerufen am 27.11.2026, 15:35 Uhr. Kartendarstellung durch: Zentralstelle Deutschland, http://www.zentralstelle-deutschland.de