Tetramelas pulverulentus (Anzi) A. Nordin & Tibell

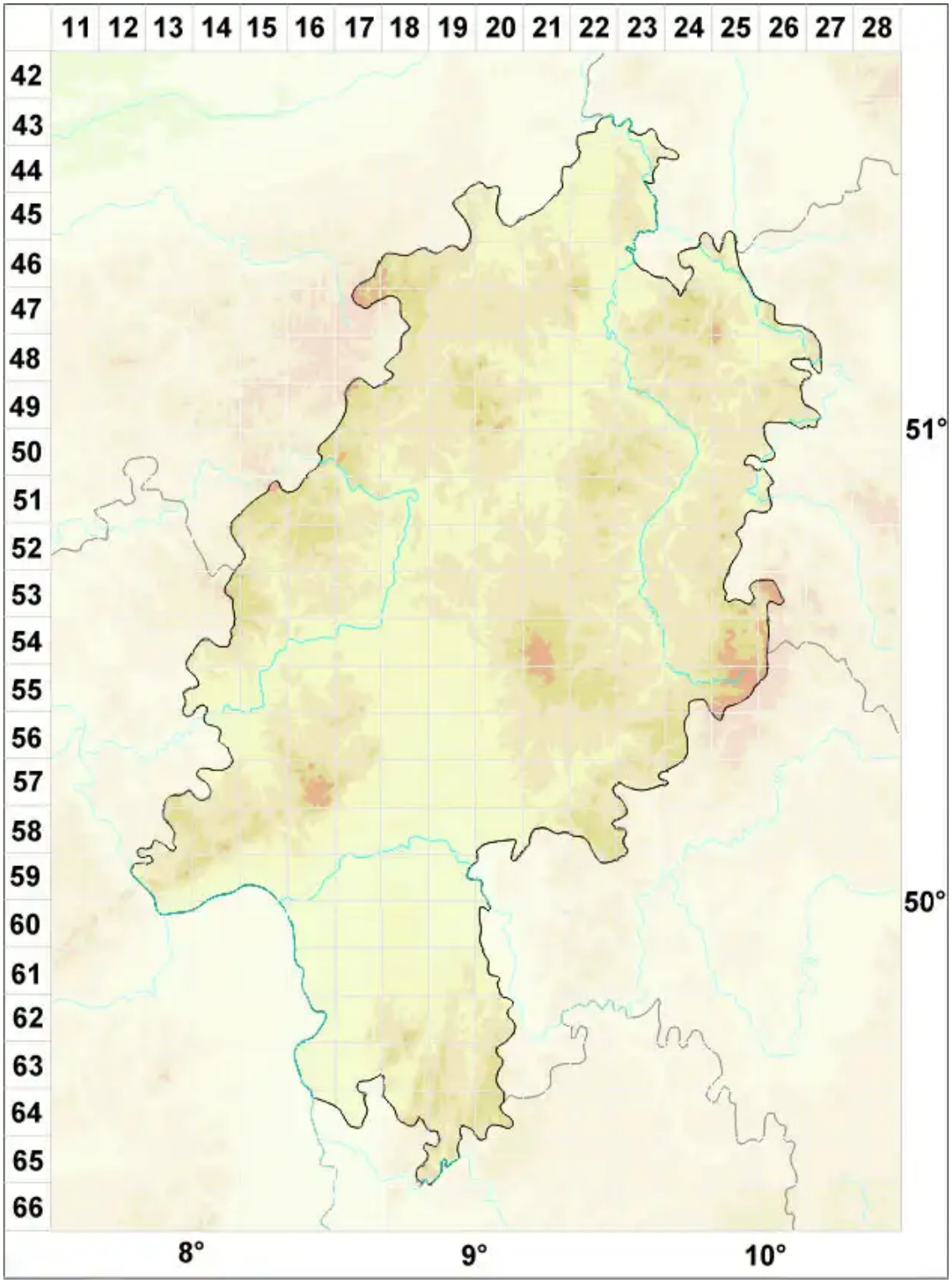

Legende:

Symbole:

Ausgefülltes Symbol:
Zeitraum von 1980 bis heute (Aktuelle Angabe)

Leeres Symbol:
Zeitraum vor 1980 (Altangabe)

Quadrat: Herbarbeleg

© Flechten in Hessen (2025): https://hessen.flechten-deutschland.de/organismen/tetramelas-pulverulentus-anzi-a-nordin-tibell
Abgerufen am 26.08.2025, 21:17 Uhr. Kartendarstellung durch: Zentralstelle Deutschland, http://www.zentralstelle-deutschland.de