Caloplaca dalmatica (A. Massal.) H. Olivier

Kalkstein-Schönfleck

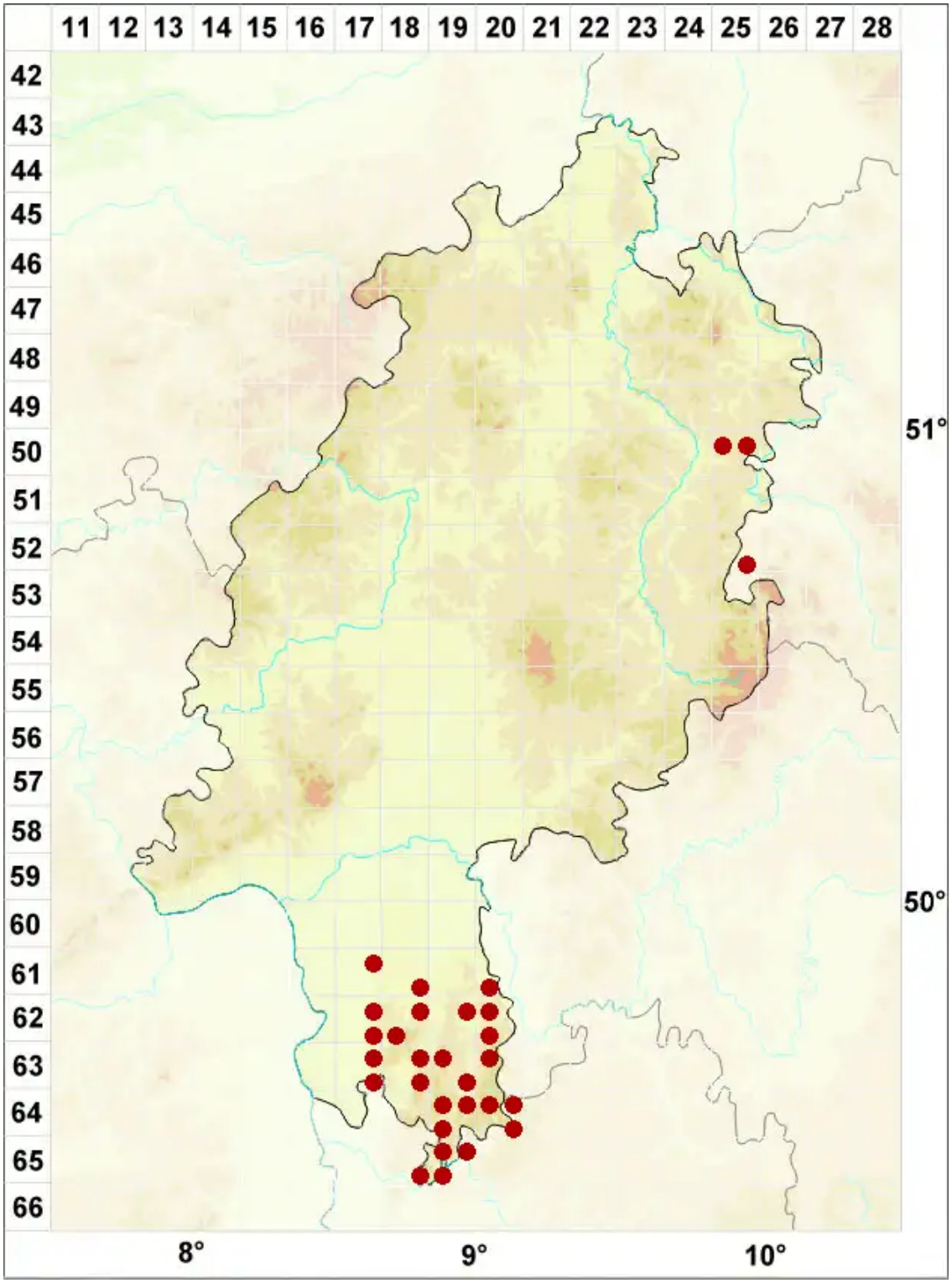

Legende:

Symbole:

Ausgefülltes Symbol:
Zeitraum von 1980 bis heute (Aktuelle Angabe)

Leeres Symbol:
Zeitraum vor 1980 (Altangabe)

Quadrat: Herbarbeleg

© Flechten in Hessen (2025): https://hessen.flechten-deutschland.de/organismen/variospora-dolomiticola-hue-arup-s%C3%B8chting-fr%C3%B6d%C3%A9n
Abgerufen am 29.08.2025, 20:38 Uhr. Kartendarstellung durch: Zentralstelle Deutschland, http://www.zentralstelle-deutschland.de