Caloplaca flavescens (Huds.) J. R. Laundon

Hepps Schönfleck

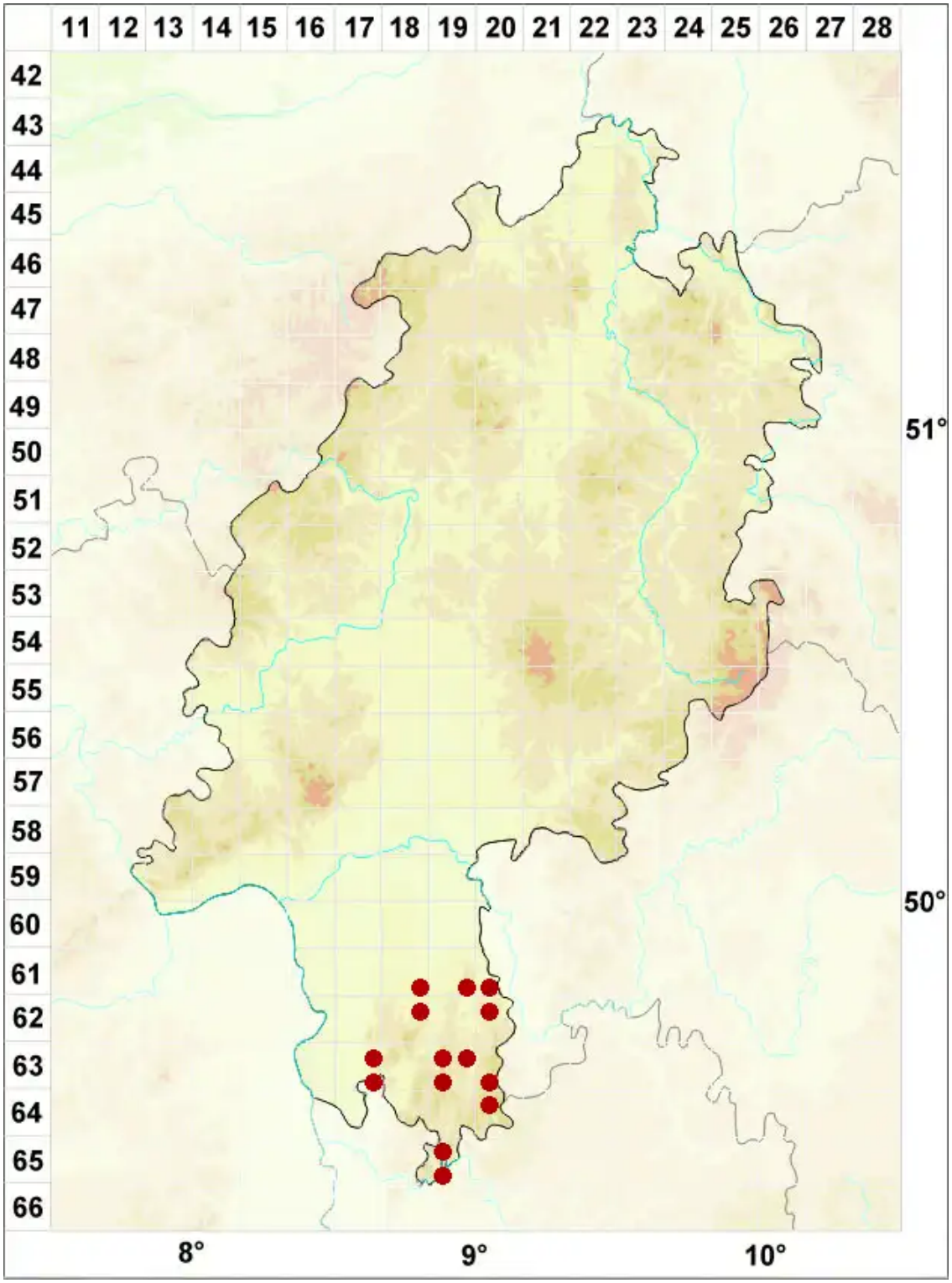

Legende:

Symbole:

Ausgefülltes Symbol:
Zeitraum von 1980 bis heute (Aktuelle Angabe)

Leeres Symbol:
Zeitraum vor 1980 (Altangabe)

Quadrat: Herbarbeleg

© Flechten in Hessen (2025): https://hessen.flechten-deutschland.de/organismen/variospora-flavescens-huds-arup-fr%C3%B6d%C3%A9n-s%C3%B8chting
Abgerufen am 03.09.2025, 17:55 Uhr. Kartendarstellung durch: Zentralstelle Deutschland, http://www.zentralstelle-deutschland.de