Verrucula granulosaria (Clauzade & Zehetl.) Nav.-Ros. & Cl. R

Schönfleck-Warzenflechte

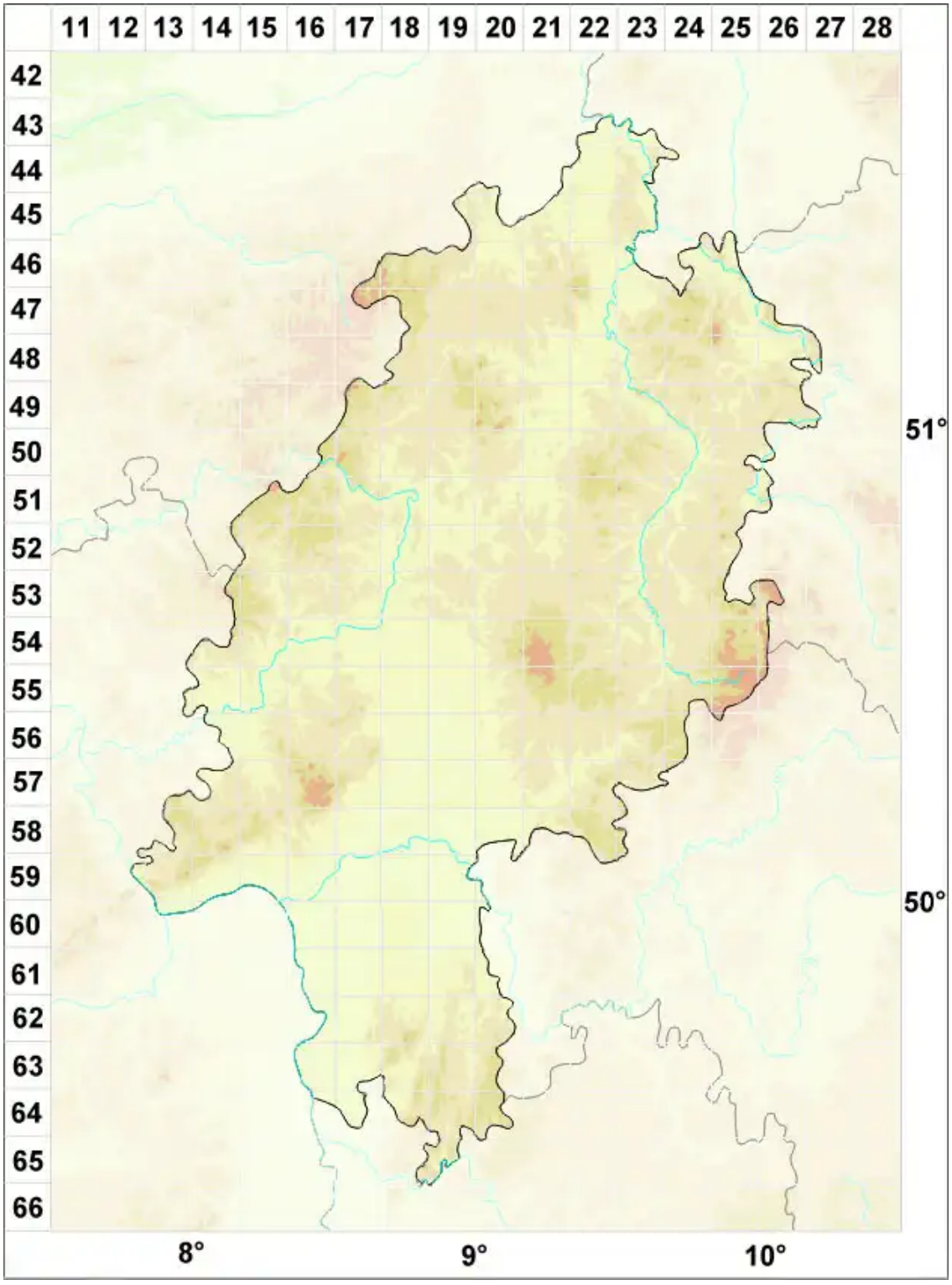

Legende:

Symbole:

Ausgefülltes Symbol:
Zeitraum von 1980 bis heute (Aktuelle Angabe)

Leeres Symbol:
Zeitraum vor 1980 (Altangabe)

Quadrat: Herbarbeleg

© Flechten in Hessen (2026): https://hessen.flechten-deutschland.de/organismen/verrucaria-granulosaria-clauzade-zehetl
Abgerufen am 24.11.2026, 05:33 Uhr. Kartendarstellung durch: Zentralstelle Deutschland, http://www.zentralstelle-deutschland.de