Hydropunctaria rheitrophila (Zschacke) Keller, Gueidan & Th

Gewöhnliche Bachwarzenflechte

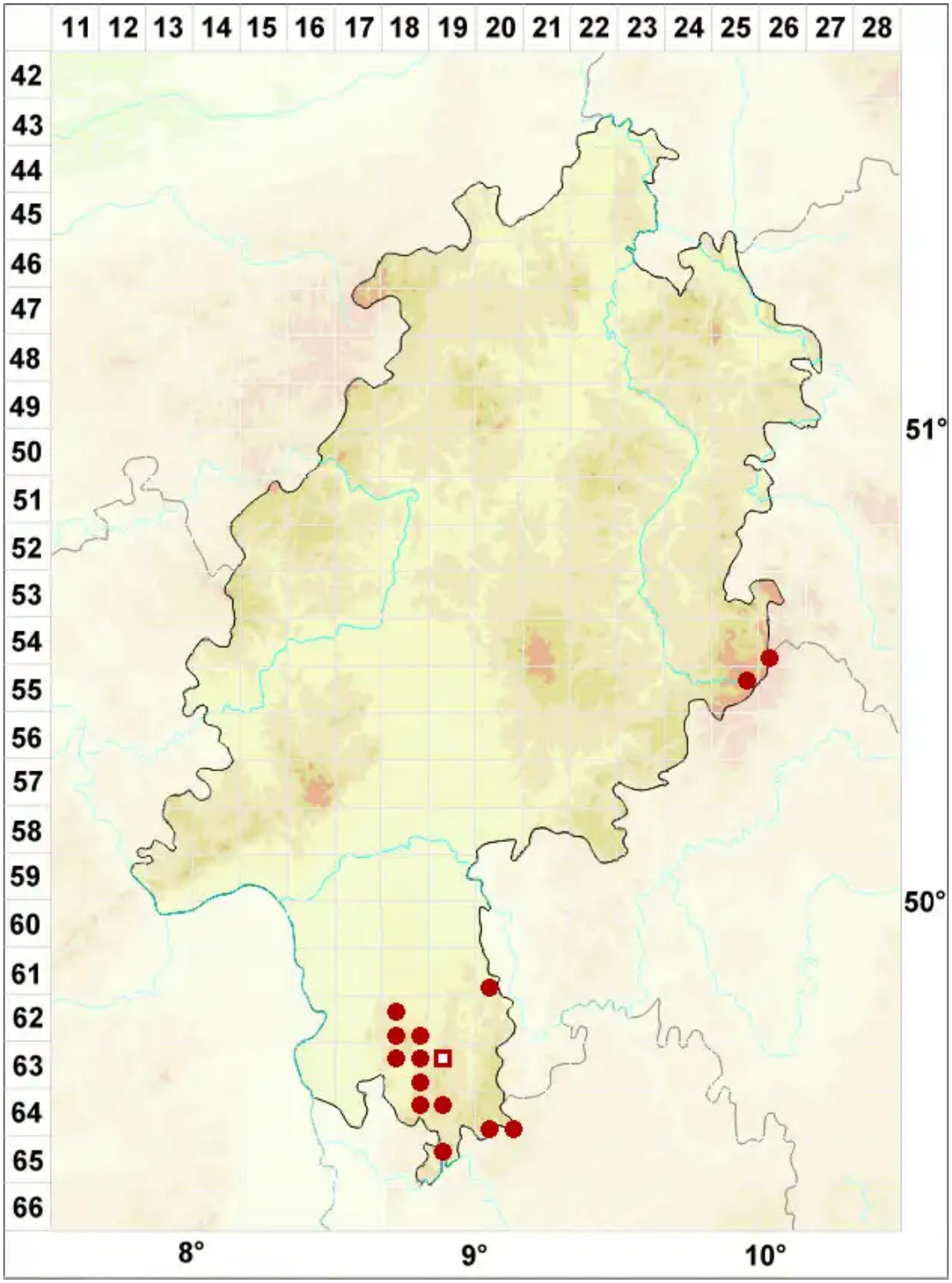

Legende:

Symbole:

Ausgefülltes Symbol:
Zeitraum von 1980 bis heute (Aktuelle Angabe)

Leeres Symbol:
Zeitraum vor 1980 (Altangabe)

Quadrat: Herbarbeleg

© Flechten in Hessen (2026): https://hessen.flechten-deutschland.de/organismen/verrucaria-rheithrophila-zschacke
Abgerufen am 25.05.2026, 14:50 Uhr. Kartendarstellung durch: Zentralstelle Deutschland, http://www.zentralstelle-deutschland.de