Vezdaea aestivalis (Ohlert) Tscherm.-Woess & Poelt

Sommer-Igelflechte

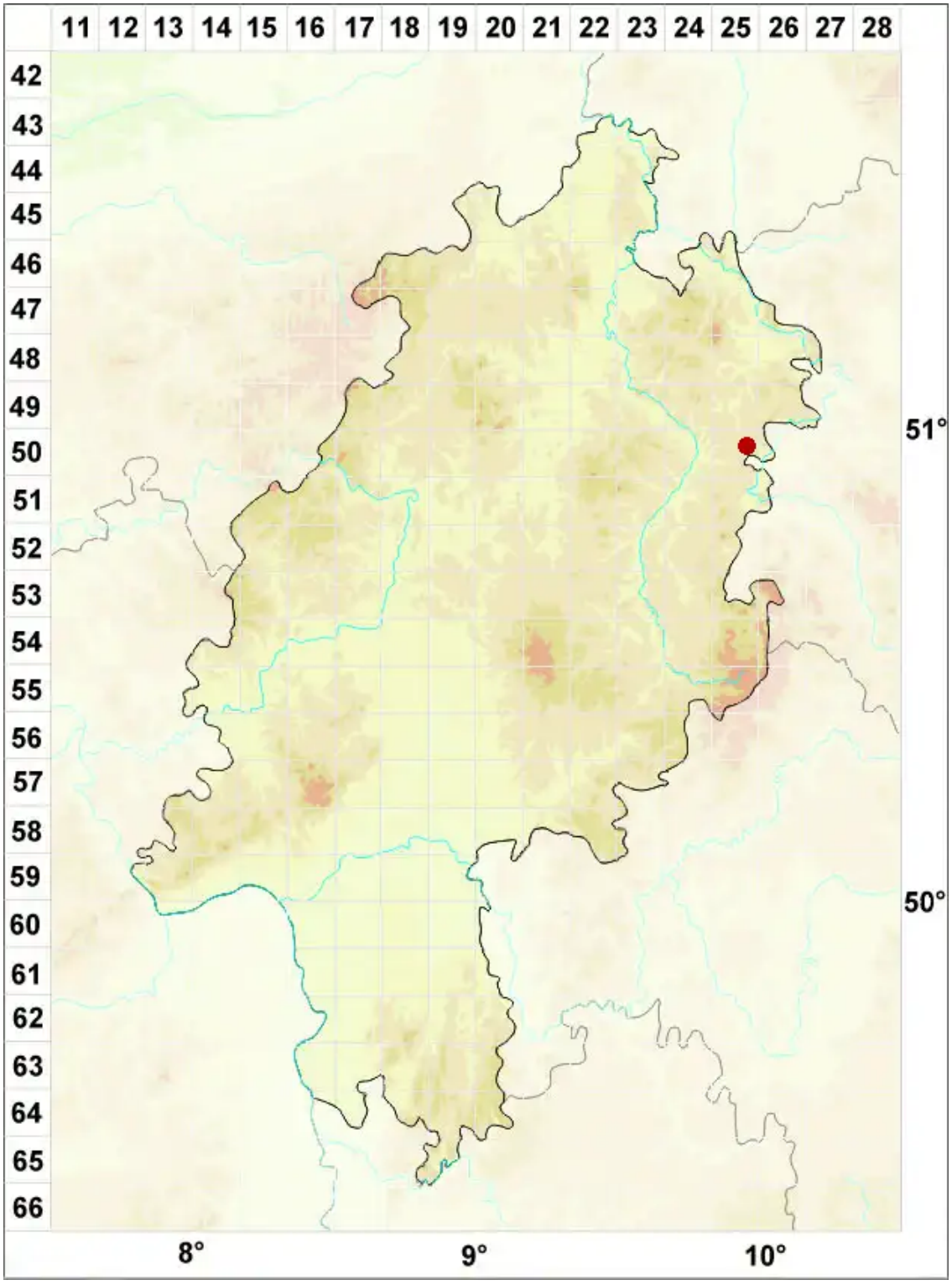

Legende:

Symbole:

Ausgefülltes Symbol:
Zeitraum von 1980 bis heute (Aktuelle Angabe)

Leeres Symbol:
Zeitraum vor 1980 (Altangabe)

Quadrat: Herbarbeleg

© Flechten in Hessen (2026): https://hessen.flechten-deutschland.de/organismen/vezdaea-aestivalis-ohlert-tscherm-woess-poelt
Abgerufen am 25.11.2026, 15:02 Uhr. Kartendarstellung durch: Zentralstelle Deutschland, http://www.zentralstelle-deutschland.de