Caloplaca crenulatella (Nyl.) H. Olivier

Feingekerbter Schönfleck

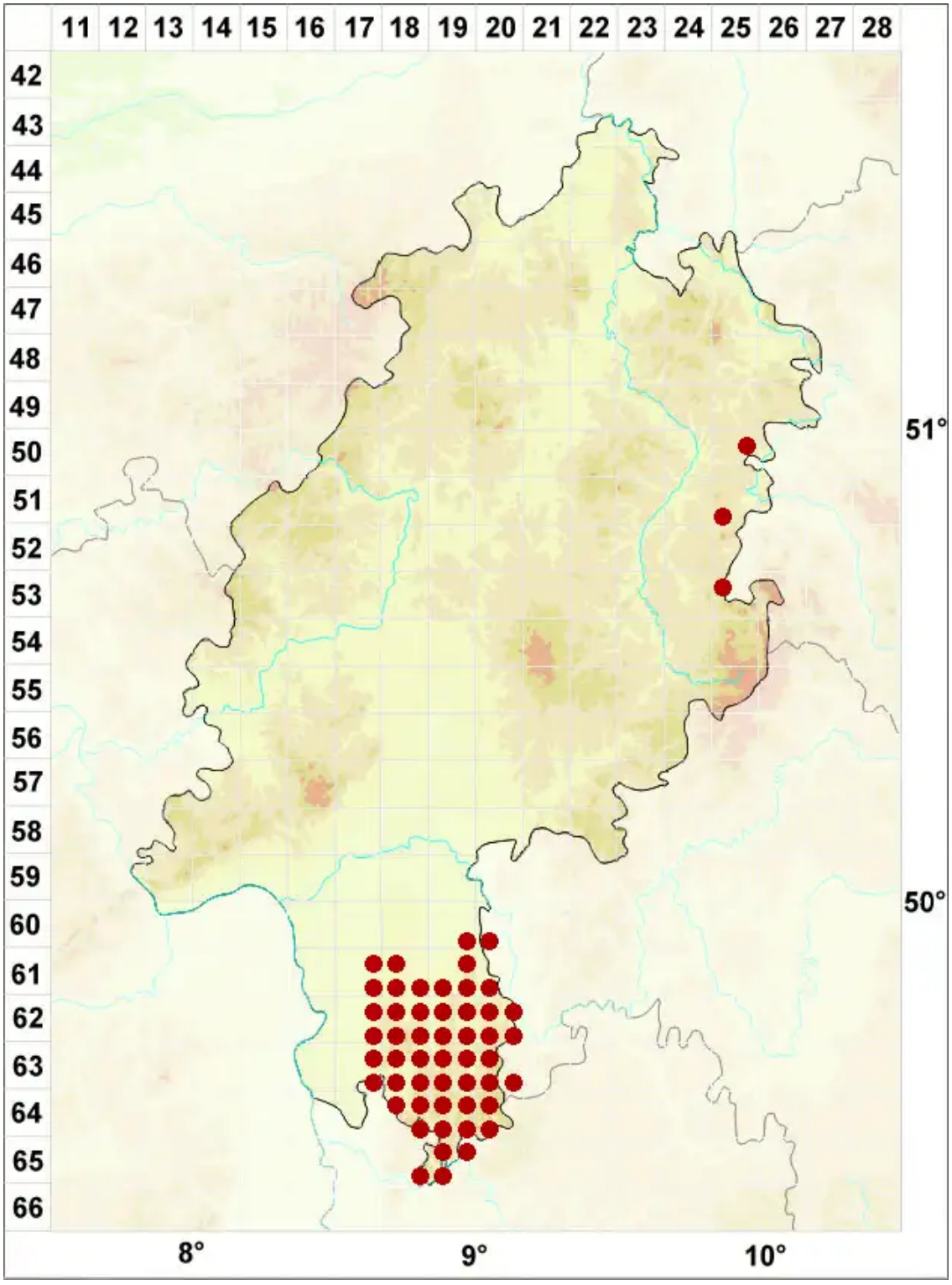

Legende:

Symbole:

Ausgefülltes Symbol:
Zeitraum von 1980 bis heute (Aktuelle Angabe)

Leeres Symbol:
Zeitraum vor 1980 (Altangabe)

Quadrat: Herbarbeleg

© Flechten in Hessen (2026): https://hessen.flechten-deutschland.de/organismen/xanthocarpia-crenulatella-nyl-fr%C3%B6d%C3%A9n-arup-s%C3%B8chting
Abgerufen am 26.11.2026, 23:33 Uhr. Kartendarstellung durch: Zentralstelle Deutschland, http://www.zentralstelle-deutschland.de