Xanthoparmelia mougeotii (Schaer. ex D. Dietr.) Hale

Mehlige Felsschüsselflechte

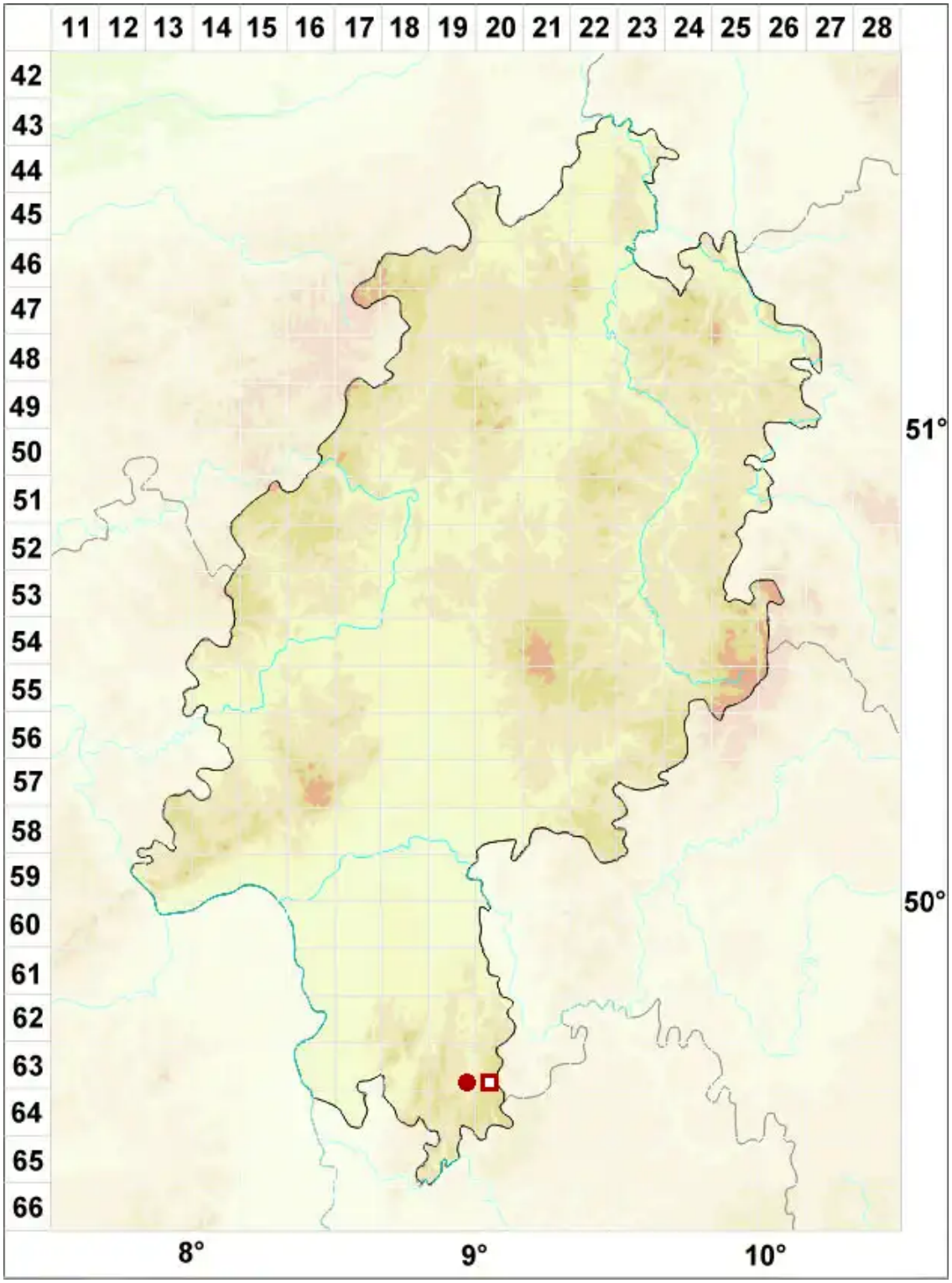

Legende:

Symbole:

Ausgefülltes Symbol:
Zeitraum von 1980 bis heute (Aktuelle Angabe)

Leeres Symbol:
Zeitraum vor 1980 (Altangabe)

Quadrat: Herbarbeleg

© Flechten in Hessen (2025): https://hessen.flechten-deutschland.de/organismen/xanthoparmelia-mougeotii-schaer-ex-d-dietr-hale
Abgerufen am 31.08.2025, 05:31 Uhr. Kartendarstellung durch: Zentralstelle Deutschland, http://www.zentralstelle-deutschland.de