Xanthoparmelia stenophylla (Ach.) Ahti & D. Hawksw.

Schmalblättrige Felsschüsselflechte

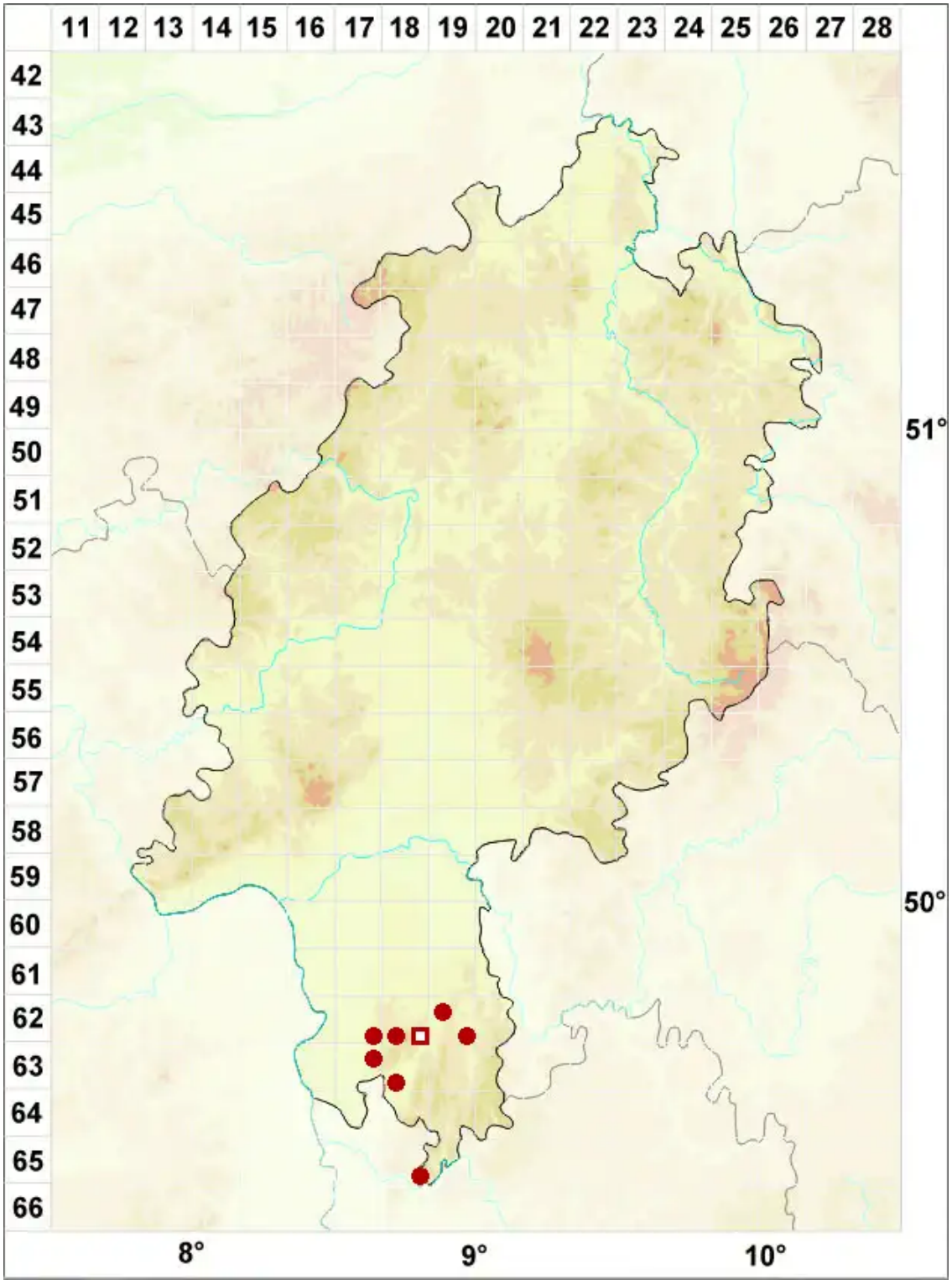

Legende:

Symbole:

Ausgefülltes Symbol:
Zeitraum von 1980 bis heute (Aktuelle Angabe)

Leeres Symbol:
Zeitraum vor 1980 (Altangabe)

Quadrat: Herbarbeleg

© Flechten in Hessen (2026): https://hessen.flechten-deutschland.de/organismen/xanthoparmelia-stenophylla-ach-ahti-d-hawksw
Abgerufen am 25.11.2026, 19:23 Uhr. Kartendarstellung durch: Zentralstelle Deutschland, http://www.zentralstelle-deutschland.de