Zwackhiomyces lecanorae (Stein) Nik. Hoffm. & Hafellner

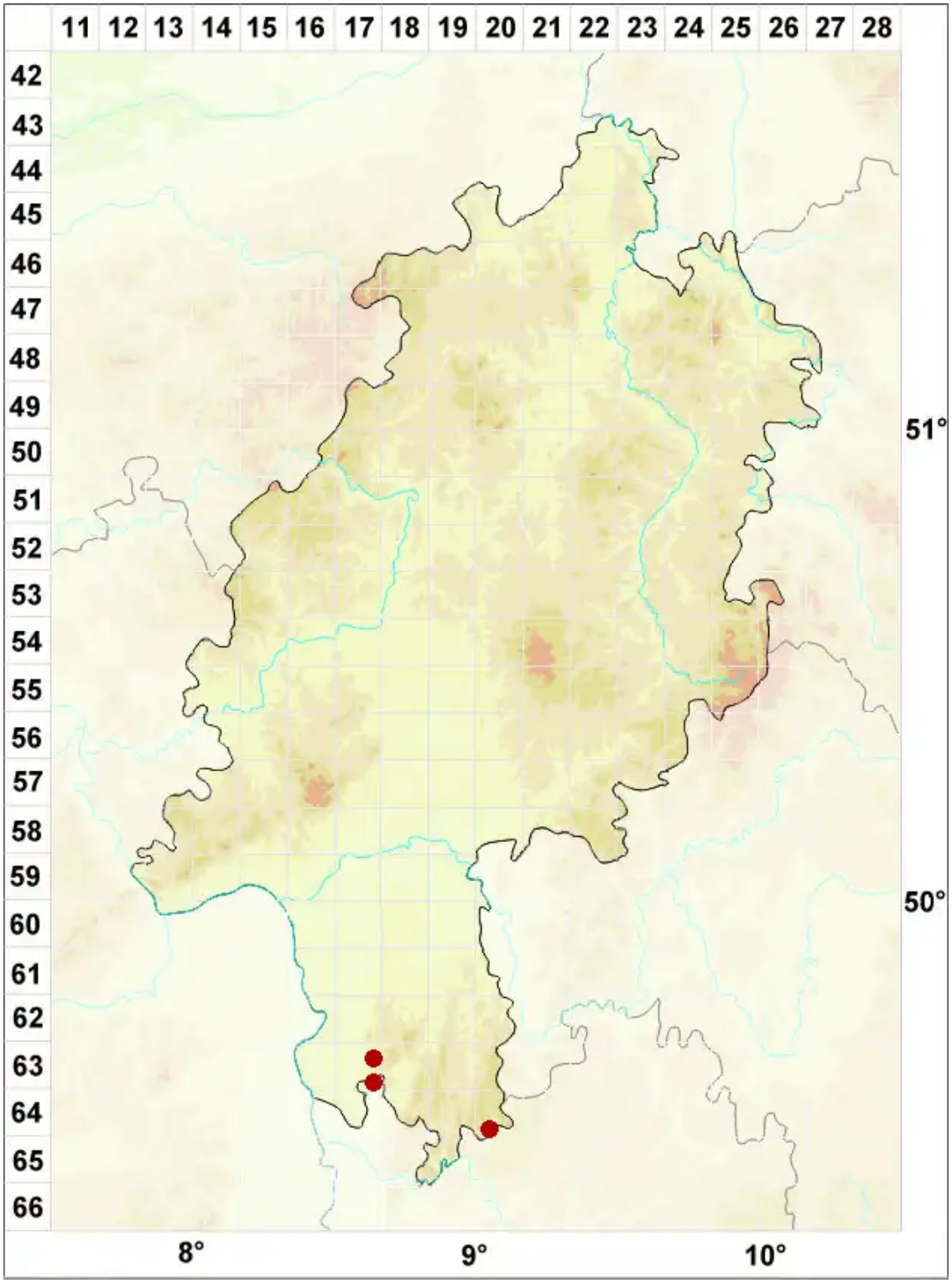

Legende:

Symbole:

Ausgefülltes Symbol:
Zeitraum von 1980 bis heute (Aktuelle Angabe)

Leeres Symbol:
Zeitraum vor 1980 (Altangabe)

Quadrat: Herbarbeleg

© Flechten in Hessen (2025): https://hessen.flechten-deutschland.de/organismen/zwackhiomyces-lecanorae-stein-nik-hoffm-hafellner
Abgerufen am 24.08.2025, 23:31 Uhr. Kartendarstellung durch: Zentralstelle Deutschland, http://www.zentralstelle-deutschland.de